

Today Selections >> **ADVANC, CRC, SNNP**

Stock	S	R	Comment
ADVANC	286.00	300.00	ตั้งเป้าเพิ่มฐานลูกค้ากว่า 300,000 รายในปี 2568
CRC	33.00	35.00	นักท่องเที่ยวฟื้นตัวดีหนุนยอดขายในห้าง
SNNP	11.90	12.30	ออก SKU ใหม่ในแบรนด์ Flagship หนุนยอดขาย

Market Summary

	Closed	+/-	%Chg
SET	1,447.53	- 4.43	- 0.31
SET50	934.77	- 1.90	- 0.20
SET100	2,019.10	- 5.42	- 0.27
Mai	323.28	+ 1.68	+ 0.52
Dow Jones	44,247.83	-154.10	-0.35
Nasdaq	19,687.24	-49.45	-0.25
Nikkei	39,367.58	+207.08	+0.53
Hang Seng	20,311.28	-102.81	-0.50
SET Mkt. Cap (Btmn)	18,042.31		
SET Turnover (Btmn)	35,832.70		
PER(x)	19.98		

Stock Top Active

KBANK	DELTA	BH	KTB	ADVANC
-------	-------	----	-----	--------

Sector Top Active

BANK	ENERG	ETRON
------	-------	-------

Investors Data – SET (Btmn)

9 Dec.24	Buy	Sell	Net
Institution	4,489	3,214	1,275
Proprietary	2,255	2,599	-344
Foreign	17,603	19,350	-1,748
Local	11,489	10,672	817
1-9 Dec.24	Buy	Sell	Net
Institution	26,445	16,886	9,559
Proprietary	12,408	12,134	273
Foreign	100,509	103,613	-3,105
Local	60,075	66,803	-6,728

Commodities

	10 Dec.24	9 Dec.24	Chg	%Chg
Bt/US\$	33.74	33.76	-0.02	-0.06
US\$/Yuan	7.249	7.260	-0.01	-0.15
US Bond Yield 10y(%)	4.226	4.228	-0.00	-0.05
Brent Oil (US\$/bbl)	72.19	72.14	+0.05	+0.07
Nymex Oil (US\$/bbl)	68.59	68.37	+0.22	+0.32
Gold Spot (US\$/oz)	2,693.63	2,659.59	+34.04	+1.28
Baltic Dry Index	1,156.00	1,168.00	-12.00	-1.03
Dollar Index (DXYO)	106.38	106.17	+0.21	+0.19

Today's Event

- **FTREIT XD** 0.187 บาท
- **GVREIT XD** 0.1998 บาท
- **TTA XR** 2:1 @ 6.50 บาท
- **SCN** **ลูกหุ้นเข้า** 1,288 หุ้น
- **IVF** **เข้าซื้อขายเป็นวันแรก** (440.0mn sh @ Bt3.10) MAI

CPI in focus / China

- **SET:** คาด SET Index จะเริ่มมีความผันผวนมากขึ้น หลังผ่านพ้นช่วงวันหยุดยาว และตัวหุ้น DELTA เตรียมที่จะหลุดออกจากบัญชี Trading alert และกลับมาซื้อขายได้ตามปกติในวันพรุ่งนี้ มองกรอบการแกว่งตัวสัปดาห์นี้ที่ระดับ 1430-1470 จุดต่อไป โดยกลุ่มหุ้นที่น่าสนใจในช่วง 1-2 สัปดาห์นี้ มองไปยังกลุ่มค่าปลีก จากปัจจัยดังนี้
 - 1) รายงานตัวเลขดัชนีความเชื่อมั่นผู้บริโภคของไทยเดือนพ.ย.ที่อาจปรับตัวขึ้นเป็นเดือนที่ 2 ติดต่อกัน
 - 2) ความคาดหวังในส่วนของมาตรการกระตุ้นการบริโภคที่น่าจะออกมาในช่วงปลายปี-ต้นปี
 ทั้งนี้ Top pick ของเราในกลุ่มนี้ยังคงได้แก่ **CPALL, CPAXT, CRC, COM7, HMPRO**
- **CPI:** ในส่วนของปัจจัยที่น่าติดตามในวันนี้ ได้แก่ รายงานตัวเลขเงินเฟ้อ (CPI) ของสหรัฐฯประจำเดือนพฤศจิกายน ซึ่งล่าสุดตลาดคาดการณ์ Headline CPI จะขยายตัว 2.7% YoY / 0.3% MoM และ Core CPI ขยายตัว 3.3% YoY / 0.3% MoM ประเมินหากตัวเลขจริงไม่ได้ออกมาสูงกว่าที่ตลาดคาดไว้มาก คาดว่า Fed จะมีมติปรับลดดอกเบี้ย 0.25% ไปก่อนในการประชุมที่รออยู่วันที่ 17-18 ธ.ค.นี้ ล่าสุดตลาดให้นักกับปัจจัยดังกล่าวอยู่ราว 86%
- **China:** ตลาดหุ้นจีนและฮ่องกงปรับสูงขึ้นหลังผู้นำระดับสูงของจีนวางแผนที่จะผ่อนคลายนโยบายการเงินและขยายการใช้จ่ายทางการคลังในปีหน้า ส่วนหนึ่ง เพื่อเตรียมพร้อมรับมือกับสงครามการค้ารอบที่สองเมื่อโดนัลด์ ทรัมป์เข้ารับตำแหน่งในเดือนหน้า โดยล่าสุดคณะกรรมการการเมือง (Politburo) ประกาศว่าจะนำกลยุทธ์การเงินแบบ "ผ่อนคลายปานกลาง" มาใช้ในปี 2025 ซึ่งถือเป็นการเปลี่ยนแปลงครั้งสำคัญครั้งแรกตั้งแต่ปี 2011 (ดรูปร) นอกจากนี้ คณะกรรมการยังใช้ถ้อยคำที่หนักแน่นขึ้นเกี่ยวกับนโยบายการคลัง โดยระบุว่า "เชิงรุกมากขึ้น" ซึ่งถือเป็นการปรับระดับจากที่เคยเป็นเพียง "เชิงรุก"
- เพื่อแสดงถึงความมุ่งมั่นในการสร้างความมั่นใจ ที่การประชุมยังได้ให้คำมั่นว่าจะ "รักษาเสถียรภาพของตลาดอสังหาริมทรัพย์และตลาดหุ้น" รวมถึงเพิ่มการใช้ "มาตรการปรับตัวเชิงนโยบายที่ไม่ธรรมดา" ซึ่งในภาษาของพรรคคอมมิวนิสต์ หมายถึงการใช้เครื่องมือที่ไม่ปกติเพื่อกระตุ้นเศรษฐกิจ มองการแสดงให้เห็นที่แข็งขันมากขึ้น ถือเป็นการเรียกความมั่นใจให้กับนักลงทุนที่มีต่อประเทศจีนได้ส่วนหนึ่ง หลังจากทีในปีหน้า จีนเองคงจะหนีไม่พ้นจากการตอบโต้และกีดกันการค้าจากทางฝั่งสหรัฐฯมากขึ้นอย่างแน่นอน ถือเป็นปัจจัยที่คงต้องติดตามอย่างใกล้ชิดต่อไป

(อ่านรายละเอียดต่อหน้าหลัง)

แนวรับ 1,438 แนวต้าน 1,455

 นุตชาติ เมฆชาติ
CFA, FRM (ID: 31379)
E-mail: nuttachart@trinitythai.com

บริษัทหลักทรัพย์ ทรินิตี้ จำกัด เลขที่ 1 อาคารพาร์ค สยาม ชั้น 22 และห้อง 2301 ชั้น 23 ถนนคอนแวนต์ แขวงสีลม เขตบางรัก กรุงเทพฯ 10500

รายงานฉบับนี้จัดทำขึ้นโดยข้อมูลเท่าที่ปรากฏและเชื่อว่าเป็นที่น่าเชื่อถือได้ แต่ไม่ถือเป็นการยืนยันความถูกต้องและความสมบูรณ์ของข้อมูลใดๆ โดยบริษัทหลักทรัพย์ ทรินิตี้ จำกัด ผู้จัดทำขอสงวนสิทธิ์ในการเปลี่ยนแปลงความเห็นหรือประมาณการต่างๆ ที่ปรากฏในรายงานฉบับนี้โดยไม่ต้องแจ้งล่วงหน้า รายงานฉบับนี้มีวัตถุประสงค์เพื่อใช้ประกอบการตัดสินใจของนักลงทุน โดยไม่ได้เป็นการชี้นำหรือชักชวนให้นักลงทุนทำการซื้อหรือขายหลักทรัพย์ หรือตราสารทางการเงินใดๆ ที่ปรากฏในรายงาน

Strategy

รูปที่ 1: ท่าทีของนโยบายการเงินจีนที่อาจผ่อนคลายมากขึ้นตั้งแต่ปีหน้าเป็นต้นไป

China's Monetary Policy Stance Over Past Three Decades

Year	Stance	What prompted the change
2011-2024	Prudent	Rising inflation
Nov. 2008-2010	Moderately loose	Global Financial Crisis
Jan. 2008-Nov. 2008	Tight	Rising inflation
1998-2007	Prudent	Asia Financial Crisis
1993-1997	Moderately tight	Rising inflation

Source: Government websites, Bloomberg

Bloomberg

Source: Bloomberg

ณัฐชาติ เมฆมาดลิน, CFA, FRM
 เลขทะเบียนนักวิเคราะห์:
 031379
 nuttachart@trinitythai.com

Fund Flow

Foreign Portfolio Investment in Equities (Asia ex. Japan)

Unit : US\$ mn

	As at	Day	WTD Net	MTD Net	YTD Net
India	9-Dec	70.8	70.8	2,981.1	905.9
Indonesia	10-Dec	5.3	24.0	90.8	1,567.8
Malaysia	10-Dec	-27.2	-47.7	-218.8	-523.9
Philippines	10-Dec	23.1	21.0	-11.6	-316.7
South Korea	10-Dec	128.9	346.8	189.0	4,144.9
Sri Lanka	10-Dec	0.2	0.4	-3.0	-34.1
Taiwan	10-Dec	-279.2	-135.5	2,480.4	-17,775.1
Thailand	9-Dec	-51.8	-51.8	-91.6	-3,916.0
Vietnam	10-Dec	-5.9	-24.4	-30.9	-3,119.9

Source: Bloomberg

Net Foreign

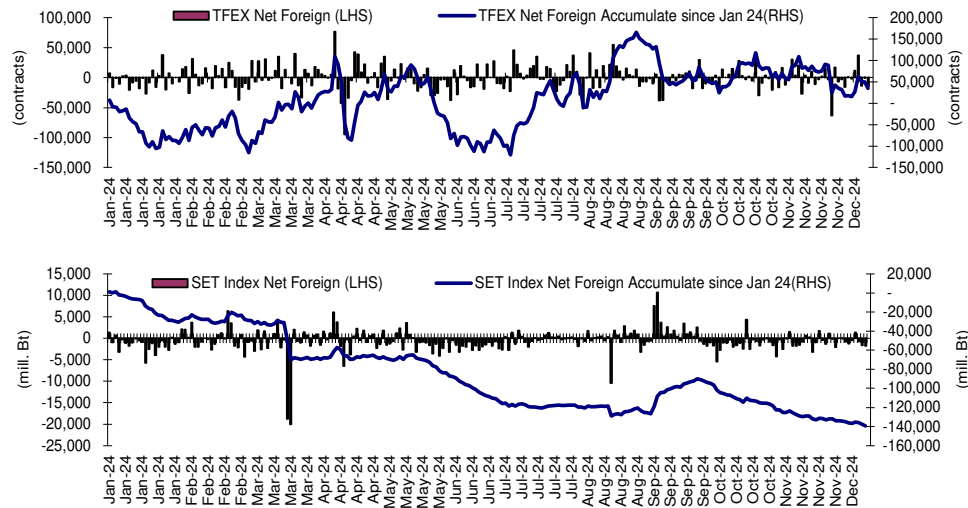

Indicators to watch

	Last	Previous	% chg	1W Prior	1M Prior	Remark
VIX Index	14.18	14.19	-0.1%	6.6%	-3.6%	+
Ted Spread	0.49	0.46	6.0%	20.4%	50.6%	-
U.S.Dollar Index	106.38	103.21	3.1%	0.0%	1.3%	-
U.S.Bond Yield	4.23	3.93	7.5%	0.0%	0.0%	+
Emerging Asia Index (MXMS)	614.61	615.91	-0.2%	1.1%	1.0%	-

Source: Bloomberg, Aspen

SET Forward PE

EPS Forward

Y2024E 86.17x
Y2025E 97.27x

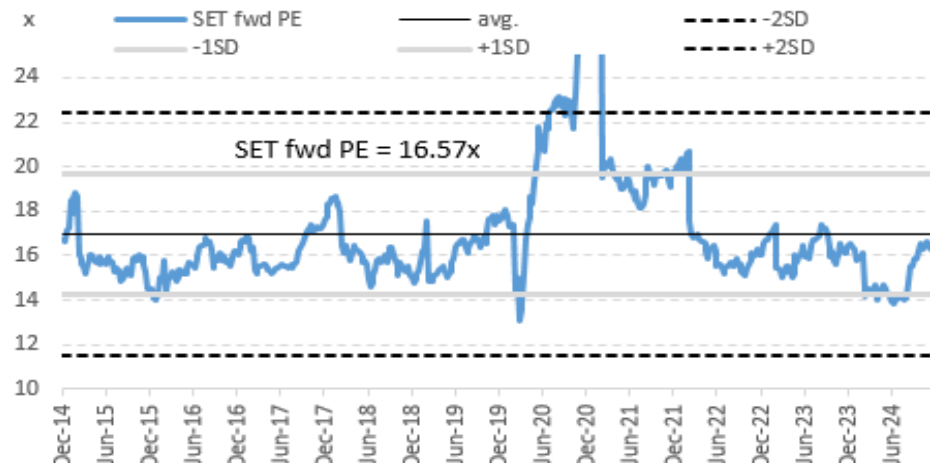

บริษัทหลักทรัพย์ ทรินิตี้ จำกัด เลขที่ 1 อาคารพาร์ค สยาม ชั้น 22 และห้อง 2301 ชั้น 23 ถนนคอนนอต แขวงสีลม เขตบางรัก กรุงเทพฯ 10500

รายงานฉบับนี้จัดทำขึ้นโดยข้อมูลที่ปรากฏและเชื่อว่าเป็นที่น่าเชื่อถือได้ แต่ไม่ถือเป็นการยืนยันความถูกต้องและความสมบูรณ์ของข้อมูลนั้นๆ โดยบริษัทหลักทรัพย์ ทรินิตี้ จำกัด ผู้จัดทำขอสงวนสิทธิ์ในการเปลี่ยนแปลงความเห็นหรือประมาณการณต่างๆ ที่ปรากฏในรายงานฉบับนี้โดยไม่ต้องแจ้งล่วงหน้า รายงานฉบับนี้มีวัตถุประสงค์เพื่อใช้ประกอบการตัดสินใจลงทุนของนักลงทุน โดยไม่ได้เป็นการแนะนำหรือชักชวนให้เข้าลงทุน การทำหรือขายหลักทรัพย์ หรือตราสารทางการเงินใดๆ ที่ปรากฏในรายงาน

Price performance of Stock in SET50
(for weekly: 2 - 9 Dec 2024)



1 Week Performance

Stock	9-Dec-24	%YTD	%-1W	%-1M	%-3M	%-6M	%-12M
SET	1,447.53	-13	1	-1	1	9	5
SET50	934.77	-7	1	-1	3	14	10
BANK	403.77	4	3	2	-1	12	10
BBL	153.00	3	2	3	1	15	2
KBANK	156.50	6	3	5	1	22	23
KTB	21.50	21	8	2	5	21	18
SCB	118.50	11	3	3	6	13	19
TISCO	97.25	-2	1	1	-2	-1	-1
TTB	1.83	30	3	2	-9	9	17
COMM	31,591.08	-19	0	0	-1	9	6
CRC	34.00	-26	-1	9	5	9	-12
COM7	27.25	-20	0	1	5	60	22
CPALL	62.75	-8	1	-2	-5	8	19
GLOBAL	15.60	-30	-3	-2	2	-4	-4
HMPRO	9.65	-38	0	-1	-10	2	-20
CONMAT	5,436.75	-41	-1	-6	-19	-17	-28
SCC	179.00	-48	-2	-9	-28	-24	-39
ENERG	18,714.18	-25	1	-2	-5	0	-9
BANPU	5.70	-58	-2	-2	-8	11	-16
BGRIM	21.70	-45	3	2	-7	-10	-19
EA	5.05	-95	-14	-26	-26	-77	-89
EGCO	125.00	-28	3	8	1	22	0
GPSC	44.25	-39	0	8	-2	0	-5
GULF	64.25	16	5	-1	16	60	41
OR	13.90	-42	-1	-4	-19	-19	-31
PTT	32.00	-4	-1	-4	-7	-1	-10
PTTEP	126.50	-28	0	-1	-12	-17	-11
RATCH	32.25	-25	2	5	1	17	5
TOP	38.00	-32	1	-11	-31	-27	-25
ETRON	17,755.24	71	0	-2	46	90	77
DELTA	152.50	-82	0	-2	50	103	88
KCE	23.70	-49	-6	-30	-37	-43	-57
FIN	2,904.00	-38	0	0	-5	-3	-13
KTC	47.75	-19	2	3	6	5	3
MTC	49.25	30	-1	5	2	12	14
SAWAD	39.75	-18	-3	1	-4	0	-8
FOOD	10,742.69	-16	1	-2	-4	-6	0
CBG	81.25	-16	6	0	12	14	0
CPF	23.90	-4	0	-2	-4	5	27
MINT	27.25	-16	1	4	-5	-11	0
OSP	21.60	-24	0	5	-8	-6	0
TU	13.40	-21	-2	-9	-13	-14	-11
HELTH	5,783.40	-20	0	-5	-15	-12	-10
BDMS	25.25	-13	0	-5	-14	-7	-2
BH	202.00	-5	-3	-13	-26	-17	-6
ICT	205.46	24	3	1	10	31	39
ADVANC	295.00	51	3	4	13	40	34
INTUCH	101.50	31	4	-1	14	42	46
TRUE	11.80	N/A	2	-2	12	40	129
INSUR	9,100.61	-28	-1	-2	8	11	5
TLI	11.00	-26	-3	3	26	34	20
PKG	2,434.19	-56	-3	-10	-21	-29	-35
SCGP	20.30	-64	-5	-14	-29	-40	-47
PETRO	596.82	-40	0	-5	3	-5	-18
IVL	25.50	-37	1	-2	23	21	0
PTTGC	24.90	-47	-1	-8	-11	-24	-36
PROP	206.50	-24	0	-2	-4	0	-9
AWC	3.70	-41	2	2	0	2	-1
CPN	59.75	-16	-1	-4	-8	4	-9
LH	5.40	-45	0	-2	-11	-16	-29
WHA	5.75	41	-1	-4	4	6	12
TRANS	300.14	-20	-1	-1	-2	-2	1
AOT	60.50	-19	-2	-1	-3	-2	1
BEM	7.35	-25	-1	-5	-8	-5	-9
BTS	5.70	-32	3	15	18	16	-22
TOURISM	510.68	-21	0	3	-4	-10	-5
CENDEL	36.00	-28	-3	1	-4	-12	-17

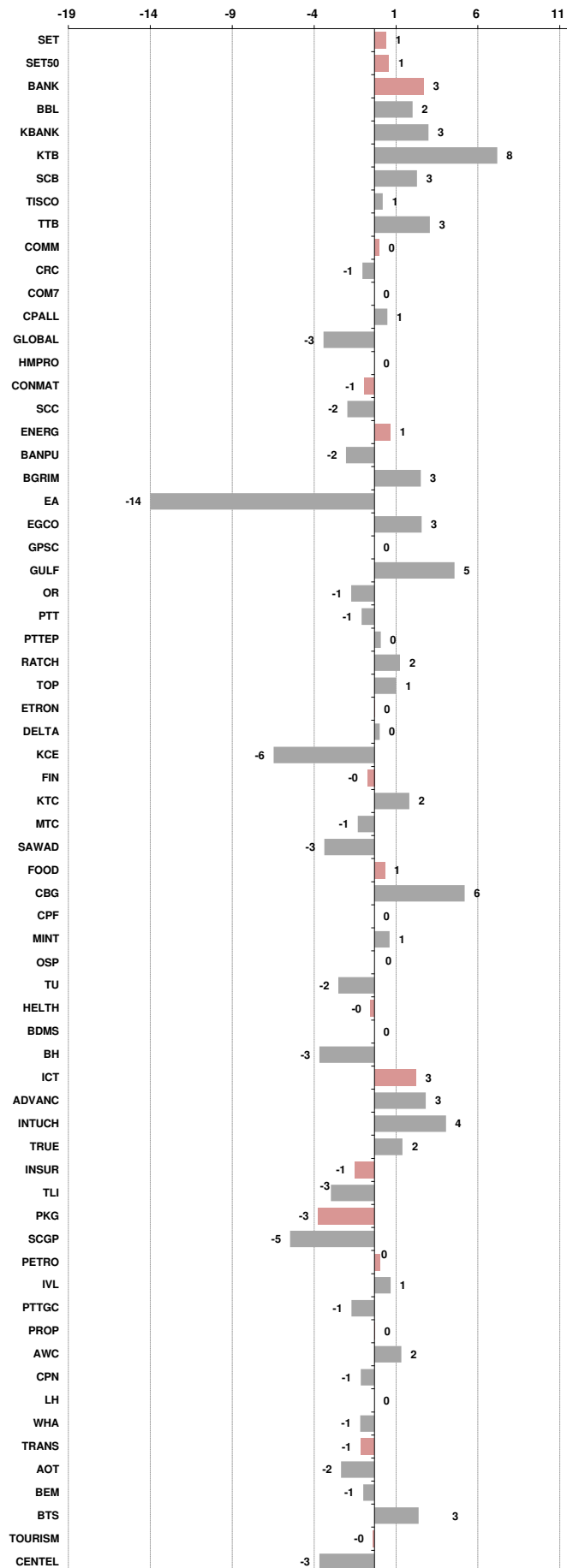



อัตราแลกเปลี่ยนวันนี้*		33.74 Change	-0.02
------------------------	--	--------------	-------

*เปรียบเทียบ Transaction ล่าสุดกับก่อนหน้า (โดยไม่แยกว่าเป็นของ off-shore หรือ on-shore)

สินค้า	ตัวชี้ราคา	ปิดล่าสุด	ก่อนหน้า	ราคาปิดล่าสุด	ก่อนหน้า	เปลี่ยน +/-	%	หลักทรัพย์ที่เกี่ยวข้อง
เรือ <i>ปรับปรุง</i>	Baltic Dry Index (spot)	10-Dec-24	9-Dec-24	1,156	1,168	-12.00	-1.0%	PSL, TTA
	BHSI (Handy Size)	10-Dec-24	9-Dec-24	640	644	-4.00	-0.6%	
ยาง	(US Cents/kg)	10-Dec-24	9-Dec-24	241.00	241.00	+0.00	0.0%	STA, TRUBB
น้ำตาล	(Cent/Pound)	10-Dec-24	9-Dec-24	21.04	21.50	-0.46	-2.1%	KSL, KBS, KTIS, BRR
ถั่วเหลือง	(Cent\$/Bushel)	10-Dec-24	9-Dec-24	1,000.25	995.50	+4.75	0.5%	TVO
น้ำมันปาล์ม	(US\$/ton)	10-Dec-24	9-Dec-24	4,936.00	5,120.00	-184.00	-3.6%	CPI, LST, UPOIC, UVAN
สังกะสี	(US\$/ton)	10-Dec-24	9-Dec-24	3,132.50	3,089.00	+43.50	1.4%	BEYOND
ทองคำ	(US\$/oz)	10-Dec-24	9-Dec-24	2,693.63	2,659.59	+34.04	1.3%	(Source:Aspen)
SPDR Gold Trust	(ton)	10-Dec-24	9-Dec-24	870.79	871.94	-1.15	-0.1%	
น้ำมันดิบ <i>ทุกวัน</i>	WTI (US\$/barrel)	10-Dec-24	9-Dec-24	68.59	68.37	+0.22	0.3%	PTT, PTTEP, TOP, PTTGC, BCP
	Brent (US\$/barrel)	10-Dec-24	9-Dec-24	72.19	72.14	+0.05	0.1%	(Source:Aspen)
ค่าการกลั่น <i>ทุกวัน</i>	GRM (US\$/barrel)	10-Dec-24	9-Dec-24	4.46	4.48	-0.02	0.0%	BCP, IRPC, PTTGC and TOP (Bloomberg)
น้ำมันทำความร้อน	Heating Oil (cent/gallon)	10-Dec-24	9-Dec-24	218.40	218.60	-0.20	-0.1%	BCP, IRPC, PTTGC and TOP (Bloomberg)
	Natural Gas(\$/MMBtu)	10-Dec-24	9-Dec-24	3.19	3.16	+0.02	0.7%	PTTEP, PTT, BANPU (Bloomberg)
ปิโตรเคมี	Naphtha (US\$/MT)	10-Dec-24	9-Dec-24	629.88	626.38	+3.50	0.6%	PTTGC, SCC (เป็นต้นทุน)
	Ethylene (US\$/MT)	6-Dec-24	29-Nov-24	865	865	+0.00	0.0%	PTTGC, SCC, IRPC (Bloomberg)
	Propylene (US\$/MT)	6-Dec-24	29-Nov-24	800	795	+5.00	0.6%	PTTGC, SCC, IRPC
เหล็ก	HRC (US\$/ton) รีดร้อน	10-Dec-24	9-Dec-24	675.0	675.0	+0.00	0.0%	(Source:Bloomberg)
ถ่านหิน	NEX (US\$/ton)	6-Dec-24	29-Nov-24	135.06	137.51	-2.45	-1.8%	BANPU, LANNA, UMS
อาหาร	ไก่ (บาท/กก.)	31-Oct-24	30-Sep-24	38.50	42.00	-3.50	-8.3%	CPF, GFPT (Source: CPF)
	กุ้งVannamei(บาท/กก.)	31-Oct-24	30-Sep-24	150	148	+2.00	1.4%	CPF, CFRESH, SSF, ASIAN, TU
	สุกร (บาท/กก.)	31-Oct-24	30-Sep-24	71.00	73.00	-2.00	-2.7%	CPF

กราฟแสดงแนวโน้มราคา

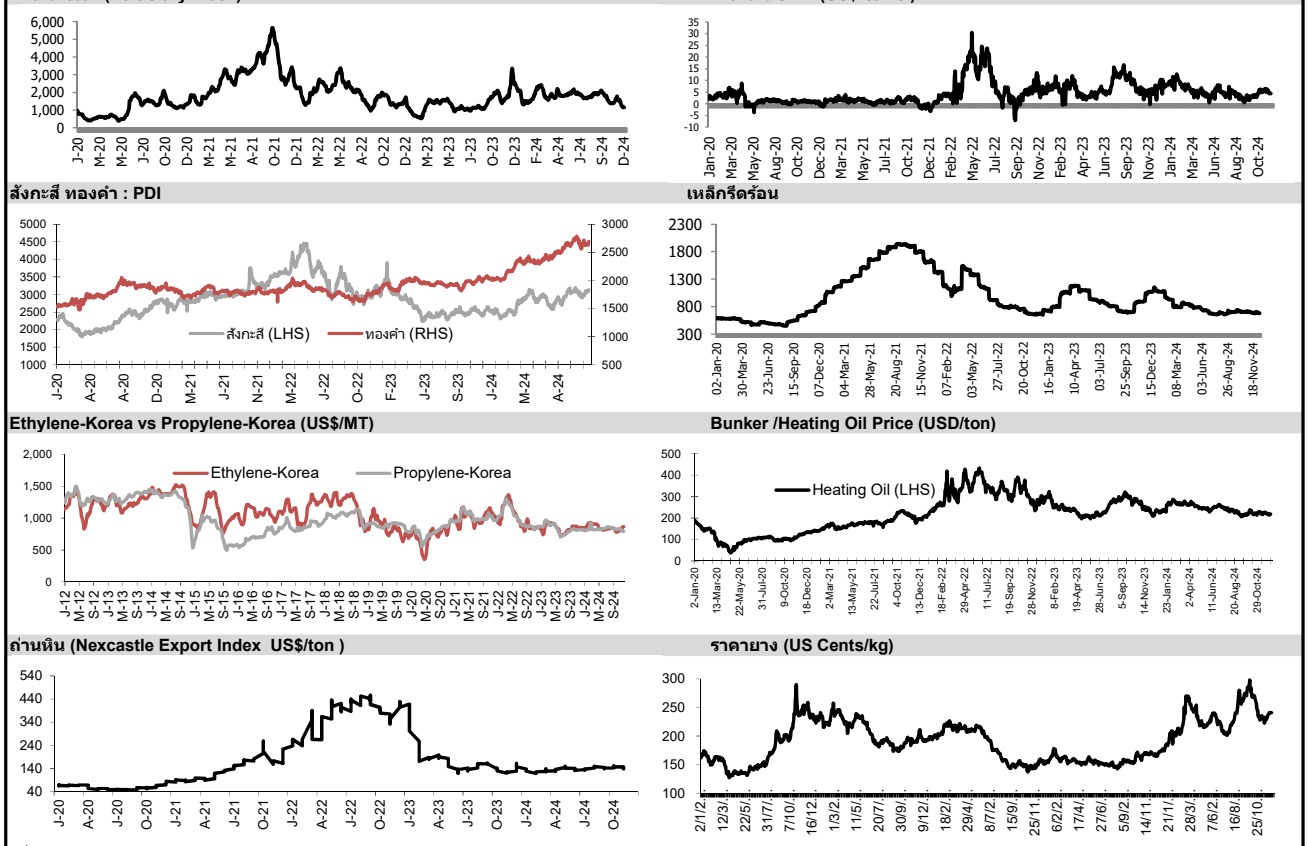

ที่มา: CPF, BANPU, Bloomberg and Aspen



NVDR Trading Data by Stock : 11 Dec 2024

Net Buy ซื้อสุทธิ							Net Sell ขายสุทธิ							MONTH TO DATE (Bt m) ยอดซื้อขายสุทธิเดือน ธันวาคม 67			YEAR TO DATE Y2024 (Bt m) ยอดซื้อขายสุทธิปี 2567			Total Net BUY/SELL Y2023 ยอดซื้อขายสุทธิปี 2566					
Value (Btm) : มูลค่า (ล้านบาท)							Value (Btm) : มูลค่า (ล้านบาท)							1 - 9 Dec 24			1 Jan 24 - 9 Dec 24			Value (Btm) : มูลค่า (ล้านบาท)					
STOCK	9 Dec	6 Dec	4 Dec	3 Dec	2 Dec	Total 5 Days	STOCK	9 Dec	6 Dec	4 Dec	3 Dec	2 Dec	Total 5 Days	TOTAL NET BUY	TOTAL NET SELL	TOTAL NET BUY	TOTAL NET SELL	TOTAL NET BUY	TOTAL NET SELL						
1 VGI	582.0	-16.4	-2.1	-5.6	11.9	569.9	GULF	-230.4	173.3	-576.2	-49.2	112.9	-569.6	DELTA	897.3	AOT	-991.6	1 TRUE	11,526.5	PTTEP	-10,306.6	1 PTTEP	24,291	PTT	-4,542
2 DELTA	443.5	-252.6	128.2	148.9	429.3	897.3	SCC	-172.6	-7.7	16.4	118.5	107.1	61.5	SCB	677.2	BH	-929.8	2 KBANK	8,172.3	AOT	-7,244.4	2 BDMS	21,045	PTTGC	-3,390
3 KTB	326.1	55.2	-125.7	19.5	-94.9	180.1	BBL	-167.6	49.5	-67.4	-64.5	-38.4	-288.5	VGI	569.9	GULF	-569.6	3 DELTA	8,133.7	ADVANC	-4,619.3	3 AOT	17,316	SCC	-2,224
4 CPALL	151.5	-467.4	-144.6	-104.5	189.8	-375.1	PTTGC	-125.5	1.1	-11.6	11.3	-32.6	-157.2	CBG	377.5	CPALL	-375.1	4 CPALL	7,060.6	BCP	-3,598.6	4 BH	14,290	DTAC	-1,701
5 BH	148.1	-450.2	-361.5	-207.5	-58.7	-929.8	INTUCH	-123.5	72.4	-71.5	218.2	78.1	173.6	KTB	180.1	BBL	-288.5	5 CPF	6,203.1	PTT	-3,416.1	5 EA	13,423	SABUY	-1,578
6 KBANK	109.6	-78.5	187.7	-183.1	-132.5	-96.7	ADVANC	-111.3	-79.9	-182.4	114.9	120.7	-138.0	INTUCH	173.6	PTT	-259.8	6 KTB	4,775.1	LH	-3,082.7	6 KBANK	11,914	TU	-1,164
7 TISCO	89.9	7.6	0.4	23.8	-15.1	106.6	PRM	-102.2	-15.8	-18.6	-0.3	-34.6	-171.4	CPF	163.2	PTTEP	-249.8	7 SCB	4,626.0	KTC	-2,607.9	7 CPALL	11,493	NEX	-1,106
8 CBG	69.8	141.4	88.8	30.5	47.0	377.5	BDMS	-92.3	-147.7	-93.2	-14.7	238.9	-109.0	TASCO	158.0	BCP	-239.5	8 GULF	3,575.9	TOP	-2,562.6	8 BANPU	9,175	KCE	-1,104
9 CK	66.7	7.2	14.2	18.8	32.8	139.8	PTTEP	-91.8	-71.9	-105.2	35.6	-16.5	-249.8	CK	139.8	SCGP	-224.2	9 TU	2,404.8	MTC	-2,395.2	9 TRUE	7,682	WICE	-1,099
10 CCET	41.7	-11.3	12.9	45.1	8.5	97.0	PTT	-83.6	-43.6	-46.7	28.7	-114.6	-259.8	CRC	133.9	PRM	-171.4	10 BBL	2,155.5	BH	-2,387.0	10 TOP	7,607	JMART	-1,052
11 MASTER	38.3	54.4	5.5	4.6	-3.1	99.7	TOP	-72.0	-56.9	-43.3	22.0	-1.1	-151.2	TRUE	119.4	BANPU	-160.8	11 ITC	1,916.7	HMPRO	-2,117.5	11 IVL	7,432	BAM	-702
12 EA	37.8	-68.9	23.4	186.0	-102.9	75.3	BCP	-43.4	-75.7	-55.6	-35.4	-29.4	-239.5	TISCO	106.6	PTTGC	-157.2	12 CPN	1,869.6	MINT	-2,095.1	12 ADVANC	7,122	JAS	-688
13 SCB	36.6	96.5	152.0	287.9	104.2	677.2	TTB	-41.6	-3.0	12.9	16.0	25.1	9.5	HANA	102.7	TOP	-151.2	13 BDMS	1,587.7	EA	-1,626.0	13 MAKRO	7,078	BYD	-687
14 AOT	33.3	23.3	75.8	-74.4	-1,049.6	-991.6	BEM	-37.1	-18.8	-13.0	-15.7	18.0	-66.5	MASTER	99.7	IVL	-140.9	14 CBG	1,220.6	SCC	-1,589.2	14 CRC	7,059	IRPC	-682
15 RCL	29.1	19.8	23.9	0.7	3.0	76.6	KCE	-36.0	-0.4	-4.4	-35.9	-9.3	-86.1	CCET	97.0	ITC	-139.5	15 WHA	1,214.5	GPSC	-1,553.2	15 CPN	6,619	RBF	-623
16 TCAP	19.5	15.0	14.1	6.0	21.3	75.9	CPN	-30.6	-12.7	-2.2	12.0	37.6	4.2	RCL	76.6	ADVANC	-138.0	16 BANPU	1,128.6	ICHI	-1,303.6	16 CPF	5,700	III	-574
17 COM7	18.5	29.9	-5.1	-22.0	-10.3	11.1	TRUE	-27.6	-200.7	80.4	98.1	169.2	119.4	TCAP	75.9	BDMS	-109.0	17 AMATA	1,112.3	TCAP	-1,262.4	17 DELTA	5,694	DITTO	-513
18 EGCO	17.4	18.9	-2.8	8.5	12.7	54.7	HMPRO	-27.1	-30.6	-19.6	-26.2	-2.1	-105.7	EA	75.3	HMPRO	-105.7	18 BA	1,063.9	BTS	-1,232.6	18 KTB	5,693	ASK	-511
19 CRC	17.2	1.1	35.1	58.9	21.7	133.9	ICHI	-25.7	-3.7	-3.0	0.0	-20.4	-52.8	SCC	61.5	BTS	-103.1	19 COM7	1,014.0	AP	-1,110.9	19 BCP	5,315	TCAP	-509
20 TASCO	16.2	19.9	20.4	49.3	52.2	158.0	MINT	-20.6	4.5	-55.8	-18.4	30.2	-60.1	EGCO	54.7	KBANK	-96.7	20 CPAXT	1,009.4	OR	-1,022.3	20 HMPRO	5,088	GUNKUL	-503
21 LTS	15.7	-11.1	-1.3	6.9	7.3	17.5	BANPU	-20.2	-46.6	-80.8	19.0	-32.1	-160.8	JTS	49.2	GPSC	-90.2	21 RCL	985.6	TTB	-979.6	21 MORE	4,994	BEC	-474
22 WHA	14.4	13.0	7.8	2.9	4.5	42.6	BGRIM	-19.3	9.7	-17.8	69.5	5.4	47.6	BGRIM	47.6	BCH	-88.3	22 SISB	858.8	TIDLOR	-916.5	22 AWC	4,789	NINE	-439
23 AMATA	13.3	-6.7	2.2	-14.7	0.4	-5.4	ITC	-19.3	-51.1	-49.7	-10.8	-8.7	-139.5	WHA	42.6	KCE	-86.1	23 VGI	761.6	SPRC	-911.9	23 OSP	4,166	AS	-436
24 MOSHI	10.6	1.7	0.6	1.9	-0.3	14.6	IVL	-18.9	74.9	39.8	-194.7	-42.1	-140.9	SPALI	37.6	TIDLOR	-85.4	24 PR9	701.2	AWC	-887.5	24 SPALI	4,128	JTS	-419
25 MEGA	10.0	8.6	2.1	0.9	1.5	22.9	SIRI	-18.7	10.3	-8.4	11.5	-4.2	-9.5	INSET	34.0	GLOBAL	-75.9	25 CENTEL	679.8	OSP	-735.3	25 BEM	3,789	WORK	-365
26 SAWAD	8.2	21.1	12.1	-10.7	-4.2	26.5	TU	-17.2	103.8	-46.7	-38.3	4.4	5.9	STA	33.1	CPAXT	-68.5	26 CRC	643.4	BEM	-734.1	26 MTC	3,689	SAT	-351
27 AU	7.4	1.2	10.2	-0.5	-0.3	18.0	HANA	-15.9	-12.1	44.7	69.2	16.7	102.7	TEGH	32.5	BEM	-66.5	27 AAI	608.3	SAPPE	-675.3	27 MINT	3,574	HUMAN	-345
28 MTC	7.3	-9.1	-2.2	-60.5	2.1	-62.4	THCOM	-15.6	-10.3	-6.1	2.4	8.6	-20.9	BA	31.1	BLA	-63.8	28 MFC	556.4	RATCH	-667.0	28 INTUCH	3,497	MACO	-342
29 OSP	7.2	10.6	15.4	3.0	-12.4	23.7	OR	-15.2	-13.4	-13.8	-6.3	15.0	-33.8	MONO	28.9	MTC	-62.4	29 SIRI	536.6	IRPC	-476.5	29 LH	3,391	LEO	-300
30 AAV	7.2	1.3	-5.7	-2.0	0.8	1.5	SCGP	-14.4	-93.6	-59.6	-60.8	4.2	-224.2	ERW	27.3	MINT	-60.1	30 CCET	526.2	STANLY	-455.9	30 OR	3,371	BTG	-296

แบบรายงานการเปลี่ยนแปลงการถือหลักทรัพย์และสัญญาซื้อขายล่วงหน้าของผู้บริหาร (แบบ 59)

ชื่อผู้บริหาร	วิธีการได้มา/ จำหน่าย	จำนวน (หุ้น)	ราคา (บาท)	มูลค่า (บาท)	ประเภท หลักทรัพย์	วันที่ได้มา/ จำหน่าย	
BLC	นาย สุวิทย์ งามภูพันธ์	ขาย	1,010,800.00	5.05	5,104,540.00	หุ้นสามัญ	6/12/2567
CEYE	นางสาว วคินี แวนเกตุ	ขาย	1,000,000.00	3.00	3,000,000.00	หุ้นสามัญ	9/12/2567
GREEN	พลตำรวจตรี สหชัย อินทรสุขศรี	ขาย	50,000.00	1.15	57,500.00	หุ้นสามัญ	9/12/2567
GREEN	พลตำรวจตรี สหชัย อินทรสุขศรี	ขาย	50,000.00	1.16	58,000.00	หุ้นสามัญ	9/12/2567
JR	นาย ธีรนนท์ วิวัฒน์เจษฎาภูมิ	ขาย	19,000.00	2.60	49,400.00	หุ้นสามัญ	9/12/2567
PACO	นาย ธเนศ เลิศขจรกิตติ	ขาย	100,000.00	0.06	6,000.00	ใบสำคัญแสดงสิทธิที่จะซื้อหุ้น	9/12/2567
PROEN	นาย วิศรุต มานูญพล	ขาย	100,000.00	4.48	448,000.00	หุ้นสามัญ	29/11/2567
PROEN	นาย วิศรุต มานูญพล	ขาย	207,000.00	1.90	393,300.00	ใบสำคัญแสดงสิทธิที่จะซื้อหุ้น	29/11/2567
PROEN	นาย วิศรุต มานูญพล	ขาย	22,600.00	1.93	43,618.00	ใบสำคัญแสดงสิทธิที่จะซื้อหุ้น	9/12/2567
ROCTEC	นางสาว ธมนวรรณ นรินทวานิช	ขาย	100,000.00	0.93	93,000.00	หุ้นสามัญ	9/12/2567
ROCTEC	นาย กรณ์ย์พล สิทธิวิชชาพร	ขาย	12,525.00	0.03	375.75	ใบสำคัญแสดงสิทธิที่จะซื้อหุ้น	5/12/2567
SCAP	นาย วิชิต พยุหนาวิชัย	ขาย	8,000,000.00	1.80	14,400,000.00	หุ้นสามัญ	9/12/2567
TU	นาย ธีรพงศ์ จันทร์ศิริ	ขาย	14,000,000.00	13.48	188,720,000.00	หุ้นสามัญ	4/12/2567
WHART	นาย นิพัทธ์ พงษ์กิจสมบัติ	ขาย	55,000.00	10.40	572,000.00	หน่วยทรัสต์	9/12/2567
BLC	นาย สุวิทย์ งามภูพันธ์	ซื้อ	900,000.00	5.08	4,572,000.00	หุ้นสามัญ	6/12/2567
CMC	นาย วิเชียร แพทยานันท์	ซื้อ	80,000.00	1.01	80,800.00	หุ้นสามัญ	9/12/2567
GABLE	นาง สุภาวดี พันธมวนิช	ซื้อ	250,000.00	3.13	782,500.00	หุ้นสามัญ	6/12/2567
GABLE	นาง สุภาวดี พันธมวนิช	ซื้อ	50,000.00	3.12	156,000.00	หุ้นสามัญ	9/12/2567
JR	นาย ธีรนนท์ วิวัฒน์เจษฎาภูมิ	ซื้อ	4,000.00	2.62	10,480.00	หุ้นสามัญ	9/12/2567
JR	นาย ธีรนนท์ วิวัฒน์เจษฎาภูมิ	ซื้อ	16,200.00	2.63	42,606.00	หุ้นสามัญ	9/12/2567
KCG	นาย ทงธรรม เพียรพัฒนานาวินท์	ซื้อ	10,000.00	8.45	84,500.00	หุ้นสามัญ	9/12/2567
KCG	นาย ทงธรรม เพียรพัฒนานาวินท์	ซื้อ	4,000.00	8.45	33,800.00	หุ้นสามัญ	9/12/2567
MJD	นางสาว เพชรดา พูลสวัสดิ์ลักษณ์	ซื้อ	5,000.00	1.00	5,000.00	หุ้นสามัญ	9/12/2567
PCC	นาย กิตติ สัมฤทธิ์	ซื้อ	84,500.00	2.75	232,375.00	หุ้นสามัญ	9/12/2567
PG	นาง กิตยาภรณ์ ชัยถาวรเสถียร	ซื้อ	4,700.00	8.85	41,595.00	หุ้นสามัญ	9/12/2567
PHG	นาง ดวงใจ ตระกูลช่าง	ซื้อ	99,600.00	15.50	1,543,800.00	หุ้นสามัญ	9/12/2567
SCAP	นางสาว ดวงใจ แก้วมุตตา	ซื้อ	17,800,000.00	1.80	32,040,000.00	หุ้นสามัญ	9/12/2567
SIMAT	นาย บุญเลิศ เอี้ยวพรชัย	ซื้อ	213,600.00	1.58	337,488.00	หุ้นสามัญ	9/12/2567
SPA	นาย ภูมิพันธ์ บุญญาประมัย	ซื้อ	213,000.00	7.07	1,505,910.00	หุ้นสามัญ	9/12/2567
SPA	นาย ภูมิพันธ์ บุญญาประมัย	ซื้อ	70,000.00	7.10	497,000.00	หุ้นสามัญ	9/12/2567
SPA	นาย ภูมิพันธ์ บุญญาประมัย	ซื้อ	70,400.00	7.10	499,840.00	หุ้นสามัญ	9/12/2567
STA	นาย วิชญ์พล สินเจริญกุล	ซื้อ	20,000.00	18.65	373,000.00	หุ้นสามัญ	9/12/2567
WICE	นาย ชูเดช คงสุนทร	ซื้อ	200,000.00	4.42	884,000.00	หุ้นสามัญ	9/12/2567
PACO	นางสาว พิษณุชนก เลิศขจรกิตติ	รับโอน	10,500,000.00	-	10,500,000.00	หุ้นสามัญ	6/12/2567
PACO	นาย ธเนศ เลิศขจรกิตติ	รับโอน	10,500,000.00	-	10,500,000.00	หุ้นสามัญ	6/12/2567
PACO	นาย สมชาย เลิศขจรกิตติ	โอน	10,500,000.00	-	10,500,000.00	หุ้นสามัญ	6/12/2567
PACO	นาย สมชาย เลิศขจรกิตติ	โอน	10,500,000.00	-	10,500,000.00	หุ้นสามัญ	6/12/2567
PACO	นาย สมชาย เลิศขจรกิตติ	โอน	10,500,000.00	-	10,500,000.00	หุ้นสามัญ	6/12/2567

ที่มา : ศูนย์สารสนเทศตลาดทุน สำนักงานคณะกรรมการ ก.ล.ด.

แบบรายงานการได้มาหรือจำหน่ายหลักทรัพย์ของกิจการ (246-2)

ชื่อบริษัท	ชื่อผู้ได้มา/ จำหน่าย	Sell/Buy	ประเภท หลักทรัพย์	%ได้มา/ จำหน่าย	%หลังได้มา/ จำหน่าย	วันที่ได้มา/ จำหน่าย	หมายเหตุ
THAI	ธนาคารเพื่อการส่งออกและนำเข้าแห่งประเทศไทย	ได้มา	หุ้น	0	0.7221	29/11/2567	
THAI	ธนาคารอิสลามแห่งประเทศไทย	ได้มา	หุ้น	0	1.7146	29/11/2567	
THAI	บริษัท โทคมอนาคมแห่งชาติ จำกัด (มหาชน)	ได้มา	หุ้น	0	0.5599	29/11/2567	
WIIG	นาง สุมาลี อ่องจรีด	ได้มา	หุ้น	9.9803	10.0178	22/11/2567	

ที่มา : ศูนย์สารสนเทศตลาดทุน สำนักงานคณะกรรมการ ก.ล.ด.

หลักทรัพย์ที่ต้องซื้อขายด้วยบัญชี Cash Balance

Stock	December 2024																
	2	3	4	6	9	11	12	13	16	17	18	19	20	23	24	25	26

LEVEL 1 : ผู้ซื้อต้องใช้บัญชี Cash Balance และห้ามนำหลักทรัพย์ที่กำหนดมาคำนวณวงเงินซื้อขาย

DELTA	11 Dec 24
PROEN	
PROEN-W2	13 Dec 24
MONO	17 Dec 24
LTS	20 Dec 24

LEVEL 2: ผู้ซื้อต้องใช้บัญชี Cash Balance, ห้ามคำนวณวงเงินซื้อขาย และห้าม Net Settlement

-

LEVEL 3: ห้ามซื้อขาย (SP) 1 วันทำการวันแรก และผู้ซื้อต้องใช้บัญชี Cash Balance, ห้ามคำนวณวงเงินซื้อขาย และห้าม Net Settlement

-

Source: SET

Short Sales

Stock	% Short Sale Volume Comparing with Main Board	Average Price (Bt)	Volume (shares)	Value (Mil. B)
PTTGC	17.84	24.49	2,909,700	71,267,410
AOT	11.62	60.63	1,148,400	69,630,125
KTB	3.86	21.26	3,136,700	66,681,440
CPALL	9.99	62.92	756,100	47,576,650
KBANK	7.17	156.50	268,200	41,974,500
PTTEP	6.54	126.52	313,600	39,677,050
BH	5.30	204.14	168,400	34,376,900
ADVANC	2.83	294.38	96,600	28,437,300
GULF	8.50	64.37	395,400	25,453,400
BCP	25.39	31.60	684,900	21,644,200
BDMS	4.33	25.50	835,800	21,312,900
DELTA	3.34	147.50	125,000	18,437,500
BBL	4.14	152.50	99,100	15,112,600
SCC	12.28	180.70	67,100	12,125,100
TOP	6.70	38.10	281,700	10,732,975
WHA	7.77	5.76	1,771,600	10,202,955
IVL	4.43	25.49	347,900	8,869,325
MINT	7.67	27.79	290,200	8,065,700
MTC	7.85	49.58	161,900	8,026,850
CPF	8.70	24.11	331,700	7,996,570
SCB	3.08	117.96	65,000	7,667,600
TRUE	5.05	11.90	636,100	7,569,590
GPSC	3.99	44.11	161,000	7,102,200
TU	4.76	13.40	524,600	7,029,640
TTB	6.27	1.84	3,781,100	6,952,907
HMPRO	8.31	9.77	699,300	6,830,455
TISCO	1.92	96.82	67,500	6,535,550
LH	9.33	5.40	1,114,200	6,018,830
BGRIM	3.98	21.42	265,300	5,683,560
OSP	9.44	21.60	254,900	5,505,840
INTUCH	1.29	101.23	50,300	5,092,050
TTA	3.23	6.08	831,500	5,056,645
KTC	7.16	47.74	102,000	4,869,275
CBG	2.80	81.14	55,400	4,495,275
BANPU	2.76	5.70	766,100	4,366,340
SAPPE	10.54	77.45	54,100	4,190,300
CRC	6.88	34.24	120,700	4,133,075
AP	8.64	8.91	448,200	3,991,925
BEM	13.04	7.40	538,700	3,988,315
ITC	5.55	21.96	179,700	3,946,070
CPN	2.75	59.85	60,800	3,638,700
KCE	5.09	24.18	143,000	3,457,540
TCAP	3.25	50.00	67,300	3,364,800
SPRC	11.31	6.92	483,100	3,341,365
GLOBAL	7.49	15.62	189,200	2,955,830
STA	2.91	18.77	157,300	2,952,910
EA	1.21	5.08	526,200	2,671,980
RS	6.55	5.84	454,600	2,654,975
MBK	3.03	19.83	124,200	2,462,420
EGCO	4.12	124.54	19,300	2,403,600
SIRI	3.71	1.82	1,277,200	2,330,119
THCOM	1.80	14.40	142,900	2,057,780
RBF	3.94	6.92	290,400	2,009,655
RATCH	7.78	32.03	61,100	1,957,125
BCH	2.92	17.41	110,100	1,916,490
CK	1.16	19.82	90,800	1,799,880
BTS	3.36	5.75	303,700	1,744,990
COM7	1.60	27.46	62,400	1,713,325
SPALI	4.65	19.45	87,000	1,692,350

Source: SET

December 2024

Monday	Tuesday	Wednesday	Thursday	Friday
2	3	4	5	6
<ul style="list-style-type: none"> ▪ INET ลูกหุ้นเข้า 93,265,800 หุ้น ▪ PRG ลูกหุ้นเข้า 1,343,674 หุ้น 	<ul style="list-style-type: none"> ▪ MJLF XD 0.145 บาท ▪ TNH XD 0.60 บาท ▪ B52 ลูกหุ้นเข้า 146,931,722 หุ้น ▪ MK ลูกหุ้นเข้า 333,002,773 หุ้น 	<ul style="list-style-type: none"> ▪ AOT XD 0.79 บาท ▪ B52 XW 2.0533534129:1 ▪ EKH ลูกหุ้นเข้า 78,258,461 หุ้น 	วันคล้ายวันพระบรมราชสมภพ พระบาทสมเด็จพระบรมชนกาธิเบศร มหา ภูมิพลอดุลยเดชมหาราช บรมนาถบพิตร วันชาติ และวันพ่อแห่งชาติ	<ul style="list-style-type: none"> ▪ BKNG80X XD - บาท ▪ HPF XD 0.133 บาท ▪ MNIT XD 0.03 บาท ▪ MNIT2 XD 0.075 บาท ▪ MNRF XD 0.03 บาท ▪ M-STOR XD 0.11 บาท ▪ PEER XW 11:5
9	10	11	12	13
<ul style="list-style-type: none"> ▪ GOOG80X XD - บาท ▪ LHSC XD 0.15 บาท ▪ SIRI ลูกหุ้นเข้า 7,600,000 หุ้น ▪ VGI ลูกหุ้นเข้า 8,605,480,334 หุ้น 	วันรัฐธรรมนูญ	<ul style="list-style-type: none"> ▪ FTREIT XD 0.187 บาท ▪ GVREIT XD 0.1998 บาท ▪ TTA XR 2:1 @ 6.50 บาท ▪ SCN ลูกหุ้นเข้า 1,288 หุ้น ▪ IVF เข้าซื้อขายเป็นวันแรก (440.0mn sh @ Bt3.10) MAI 	<ul style="list-style-type: none"> ▪ ABFTH XD 20.00 บาท ▪ RJH XD 0.20 บาท ▪ TFFIF XD 0.1192 บาท ▪ UV XD 0.09 บาท ▪ NDR XW 2:1 	<ul style="list-style-type: none"> ▪ EA XR 1:1 @ 2.00 บาท ▪ EA XW 3:1
16	17	18	19	20
<ul style="list-style-type: none"> ▪ KISS XD 0.15 บาท ▪ TGE XW 20:1 		<ul style="list-style-type: none"> ▪ HYDRO XR 1:4 @ 0.10 บาท 		
23	24	25	26	27
	<ul style="list-style-type: none"> ▪ NUSA XR 5:1 @ 0.20 บาท ▪ NUSA XW 1:1 			
30	31			
	วันสิ้นปี			



January 2025

Monday	Tuesday	Wednesday	Thursday	Friday
		1	2	3
		วันขึ้นปีใหม่		<ul style="list-style-type: none"> SAMTEL XW 6:1 W XR 7:1 @ 0.70 บาท
6	7	8	9	10
13	14	15	16	17
				<ul style="list-style-type: none"> 24CS XW 2.5:1 24CS XW 10:1
20	21	22	23	24
27	28	29	30	31
				<ul style="list-style-type: none"> KTIS XD 0.05 บาท TSC XD 0.80 บาท