

Today Selections >> **FSMART, INET, MAGURO**

Stock	S	R	Comment
FSMART	8.40	9.00	รุกรุกกิจลินเชื่อหนึ่งใน S Curve ปรับเป้าลินเชื่อเพิ่มขึ้นเป็น 1 พันล้านบาท
INET	7.40	7.90	ประกาศลงทุนโครงการศูนย์ปฏิบัติการข้อมูลแห่งใหม่ "INET-IDC4" รองรับบริการเติบโตระยะยาว
MAGURO	19.80	21.00	ผลงานไตรมาส 4/67 พีกสุดของปีนี้ รับไฮซีซั่นธุรกิจอาหาร

All about DELTA & CCET

- **SET:** คาดการณ์ SET Index เปิดตลาดในแดนลบ ประเมินดัชนีจะได้รับแรงกดดันจากความเป็นไปได้ที่หุ้น DELTA ปรับตัวลดลงหลังถูกบรรจุเข้าสู่บัญชี Trading alert list ซึ่งในอดีตมักเป็นปัจจัยกดดันตัวหุ้นที่สำคัญ (รายละเอียดด้านล่าง) โดยเราเริ่มเห็นนักลงทุนมีการทำ Pre-position บางส่วนผ่าน ETF หุ้นไทยที่ซื้อขายที่สหรัฐฯเมื่อคืนที่มีการปรับตัวลงไป 1.1% ทั้งๆที่ Benchmark อย่างดัชนี MSCI Thailand ปรับตัวลงไปเพียง 0.3% เมื่อวานนี้เท่านั้น ด้วยเหตุนี้ จึงคาดว่าดัชนี SET มีโอกาสลงไปทดสอบระดับจิตวิทยาที่ 1450 จุดอีกครั้ง
- **DELTA:** เป็นอีกครั้งหนึ่งที่ตลาดประกาศนำหุ้น DELTA เข้าสู่บัญชี Trading alert list โดยที่ข้อมูลการซื้อขายของตัวหุ้นยังไม่ได้เข้าเกณฑ์ Cash balance list แต่อย่างใด (กรณีจะเข้า มูลค่าการซื้อขายวันนี้จะต้องเกินกว่า 1.84 แสนล้านบาท) การถูกบรรจุเข้าสู่ Trading alert list รอบนี้ซึ่งกินเวลาควมระหว่างเดือนพ.ย.และเดือนธ.ค.ย่อมส่งผลให้หุ้น DELTA มีความเสี่ยงเพิ่มขึ้นที่ตัวหุ้นอาจถูกถอดออกจากดัชนี SET50 และ SET100 ในรอบ 2H25 ซึ่งจะประกาศในช่วงกลางปี 2025 เนื่องจากหากถูกขึ้นบัญชีนี้เพิ่มเติมอีก 2 เดือน จะทำให้มูลค่าการซื้อขายรายเดือนไม่ถึงเกณฑ์ขั้นต่ำที่ตลาดกำหนดทันที
- **Empirical:** ทั้งนี้หากย้อนกลับไปยังการติด Trading alert list ของหุ้น DELTA 3 ครั้งหลังสุด จะพบว่า Reaction ของราคาหุ้นในตลาดเป็นดังนี้ (เรียงจากเหตุการณ์ล่าสุด)
 - 1) 20 มิถุนายน 2023: ราคาร่วงลงวันแรก 18% และไป Bottom out ในช่วง 1-2 สัปดาห์หลังจากนั้น โดยมี Max drawdown อยู่ที่ 25%
 - 2) 3 เมษายน 2023: ราคาร่วงลงวันแรก 15% และไป Bottom out ในช่วง 1 เดือนหลังจากนั้น โดยมี Max drawdown อยู่ที่ 38%
 - 3) 16 กรกฎาคม 2021: ราคาร่วงลงวันแรก 10% และไป Bottom out ในช่วง 1 เดือนหลังจากนั้น โดยมี Max drawdown อยู่ที่ 17%
- **Our take:** จะเห็นได้ว่า ใน 3 ครั้งหลังสุด ราคาหุ้น DELTA ปรับตัวลงแรงในระดับ 10% ขึ้นไป ซึ่งด้วยขนาด Market cap ที่ใหญ่มากในปัจจุบัน ประเมินจะส่งผลกดดันต่อดัชนี SET, SET50 และ SET100 ในวันนี้ได้ไม่ยาก ทั้งนี้ จากการคำนวณล่าสุดของเรา ณ ราคาปิดวันนี้ การเปลี่ยนแปลงของราคาหุ้น DELTA ในระดับ 1% จะส่งผลให้ดัชนี SET, SET50 และ SET100 เปลี่ยนแปลง 0.12%, 0.17% และ 0.15% ตามลำดับ หรือหากเทียบเป็นจุดดัชนีจะอยู่ที่ 1.74, 1.58, 3.05 จุด ตามลำดับ อิงดัชนีแต่ละดัชนีที่ราคาปิดวันนี้
- **CCET:** ถือเป็นหุ้นอีกหนึ่งตัวที่มีคุณลักษณะคล้าย DELTA กล่าวคือ มี Free float ต่ำ และขนาด Market cap เริ่มสูงขึ้นจนมีอิทธิพลต่อดัชนี SET ทั้งนี้ CCET เป็นตัวหุ้นที่เราคาดการณ์ว่าจะถูกนำเข้าสู่ดัชนี SET50 และ SET100 ประจํารอบถัดไป (1H25) แน่แน่นอนแล้ว แต่หากมูลค่าการซื้อขายของตัวหุ้น ณ วันนี้ (21 พ.ย.) มีมากกว่า 2,380 ล้านบาท จะทำให้ตัวหุ้นมีความเสี่ยงที่จะเข้าเกณฑ์ซื้อขายด้วยบัญชี Cash balance ทันที ซึ่งหากประกาศออกมาในสัปดาห์นี้ ก็ะกินเวลาควม 2 เดือน (พ.ย.-ธ.ค.) คล้ายกับหุ้น DELTA และทำให้ตัวหุ้นมีความเสี่ยงเพิ่มขึ้นที่อาจถูกถอดออกจากดัชนี SET50 และ SET100 ในรอบ 2H25 คล้ายกับกรณีของหุ้น DELTA เช่นกัน ถือเป็นปัจจัยที่น่าติดตามต่อไป

แนวรับ 1,452 แนวต้าน 1,468

Market Summary

	Closed	+/-	%Chg
SET	1,462.48	+ 2.37	+ 0.16
SET50	948.03	+ 3.18	+ 0.34
SET100	2,042.51	+ 4.86	+ 0.24
Mai	322.93	- 1.23	- 0.38
Dow Jones	43,408.47	+139.53	+0.32
Nasdaq	18,966.14	-21.33	-0.11
Nikkei	38,352.34	- 62.09	- 0.16
Hang Seng	19,705.01	+ 41.34	+ 0.21
SET Mkt. Cap (Btmn)	18,195.75		
SET Turnover (Btmn)	34,727.84		
PER(x)	20.16		

Stock Top Active

DELTA	GULF	CCET	INTUCH	EA
-------	------	------	--------	----

Sector Top Active

ENERG	ETRON	ICT
-------	-------	-----

Investors Data – SET (Btmn)

20 Nov.24	Buy	Sell	Net
Institution	4,178	4,431	-253
Proprietary	2,626	2,666	-40
Foreign	15,609	16,961	-1,352
Local	12,315	10,670	1,645
1-20 Nov.24	Buy	Sell	Net
Institution	69,200	65,404	3,796
Proprietary	43,412	45,742	-2,330
Foreign	291,523	302,014	-10,491
Local	213,738	204,712	9,025

Commodities

	20 Nov.24	19 Nov.24	Chg	%Chg
Bt/US\$	34.62	34.50	+0.12	+0.35
US\$/Yuan	7.244	7.238	+0.01	+0.08
US Bond Yield 10y(%)	4.410	4.430	-0.02	-0.44
Brent Oil (US\$/bbl)	72.81	73.31	-0.50	-0.68
Nymex Oil (US\$/bbl)	68.75	69.24	-0.49	-0.71
Gold Spot (US\$/oz)	2,650.15	2,632.11	+18.04	+0.69
Baltic Dry Index	1,616.00	1,627.00	-11.00	-0.68
Dollar Index (DXYO)	106.64	106.15	+0.48	+0.46

Today's Event

- **DDD XD** 0.10 บาท
- **M-II XD** 0.175 บาท
- **MSFT80X XD** – บาท
- **PSL XD** 0.10 บาท
- **RCL XD** 0.50 บาท
- **SAV XD** 0.30 บาท
- **SPRIME XD** 0.125 บาท

(อ่านรายละเอียดต่อด้านล่าง)

 นุตชาติ เมฆาสิฐ
 CFA, FRM (ID: 31379)
 E-mail: nuttachart@trinitythai.com

บริษัทหลักทรัพย์ ทรินิตี้ จำกัด เลขที่ 1 อาคารพาร์ค สยาม ชั้น 22 และห้อง 2301 ชั้น 23 ถนนคอนเวนต์ แขวงสีลม เขตบางรัก กรุงเทพฯ 10500

รายงานฉบับนี้จัดทำขึ้นโดยข้อมูลเท่าที่ปรากฏและเชื่อว่าเป็นที่น่าเชื่อถือได้ แต่ไม่ถือเป็นการยืนยันความถูกต้องและความสมบูรณ์ของข้อมูลใดๆ โดยบริษัทหลักทรัพย์ ทรินิตี้ จำกัด ผู้จัดทำขอสงวนสิทธิ์ในการเปลี่ยนแปลงความเห็นหรือประมาณการณต่างๆ ที่ปรากฏในรายงานฉบับนี้โดยไม่ต้องแจ้งล่วงหน้า รายงานฉบับนี้มีวัตถุประสงค์เพื่อใช้ประกอบการตัดสินใจของนักลงทุน โดยไม่ได้เป็นการชี้นำหรือชักชวนให้นักลงทุนทำการซื้อหรือขายหลักทรัพย์ หรือตราสารทางการเงินใดๆ ที่ปรากฏในรายงาน

Fund Flow

Foreign Portfolio Investment in Equities (Asia ex. Japan)

Unit : US\$ mn

	As at	Day	WTD Net	MTD Net	YTD Net
India	18-Nov	-240.3	-240.3	-3,079.5	-2,474.2
Indonesia	20-Nov	-27.4	-136.6	-724.2	1,806.1
Malaysia	20-Nov	-10.5	1.9	-162.3	231.1
Philippines	20-Nov	1.4	-39.8	-274.1	-230.2
South Korea	21-Nov	-36.2	-524.3	-1,679.3	5,479.2
Sri Lanka	20-Nov	-1.3	-6.5	-6.5	-26.9
Taiwan	20-Nov	-1,054.1	-856.2	-4,773.6	-16,984.1
Thailand	20-Nov	-39.0	-3.7	-304.2	-3,730.1
Vietnam	20-Nov	-45.9	-169.8	-476.0	-3,096.6

Source: Bloomberg

Net Foreign

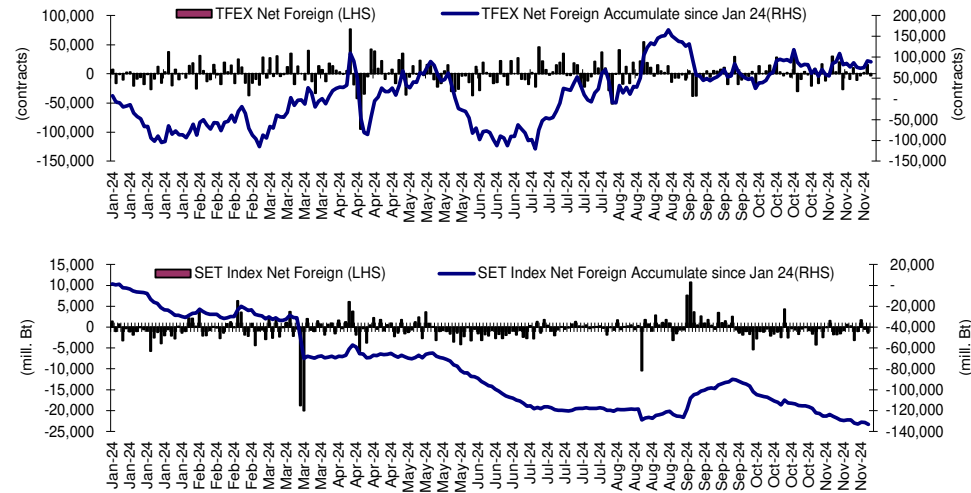

Indicators to watch

	Last	Previous	% chg	1W Prior	1M Prior	Remark
VIX Index	17.16	16.35	5.0%	22.4%	-10.8%	-
Ted Spread	0.32	0.33	-3.7%	-10.0%	44.2%	+
U.S.Dollar Index	106.64	103.21	3.3%	0.6%	2.6%	-
U.S.Bond Yield	4.40	3.93	11.9%	0.0%	0.0%	+
Emerging Asia Index (MXMS)	603.43	604.17	-0.1%	0.1%	-4.8%	-

Source: Bloomberg, Aspen

SET Forward PE

EPS Forward

Y2024E 86.40x
Y2025E 97.80x

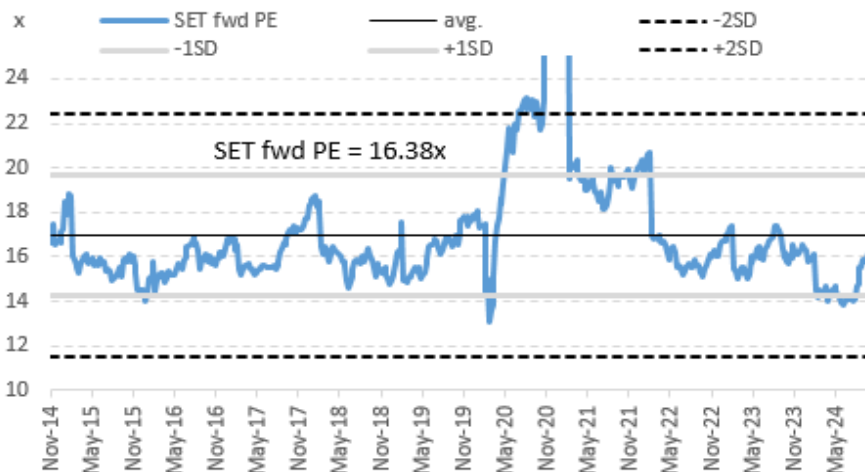

บริษัทหลักทรัพย์ ตรีดี จำกัด เลขที่ 1 อาคารพาร์ค สยาม ชั้น 22 และห้อง 2301 ชั้น 23 ถนนคอนแวนต์ แขวงสีลม เขตบางรัก กรุงเทพฯ 10500

รายงานฉบับนี้จัดทำขึ้นโดยข้อมูลที่ปรากฏและเชื่อว่าเป็นที่น่าเชื่อถือได้ แต่ไม่ถือเป็นการยืนยันความถูกต้องและความสมบูรณ์ของข้อมูลนั้นๆ โดยบริษัทหลักทรัพย์ ตรีดี จำกัด ผู้จัดทำขอสงวนสิทธิ์ในการเปลี่ยนแปลงความเห็นหรือประมาณการณต่างๆ ที่ปรากฏในรายงานฉบับนี้โดยไม่ต้องแจ้งล่วงหน้า รายงานฉบับนี้มีวัตถุประสงค์ประสงค์เพื่อใช้ประกอบการตัดสินใจลงทุนของนักลงทุน โดยไม่ได้เป็นการชี้นำหรือชักชวนให้นักลงทุนทำการซื้อหรือขายหลักทรัพย์ หรือตราสารทางการเงินใดๆ ที่ปรากฏในรายงาน

Price performance of Stock in SET50
(for weekly: 13 - 20 Nov 2024)

1 Week Performance



Stock	20-Nov-24	%YTD	%-1W	%-1M	%-3M	%-6M	%-12M
SET	1,462.48	-12	1	-2	10	6	3
SET50	948.03	-6	1	-1	13	11	8
BANK	391.91	1	0	-2	8	6	6
BBL	149.00	1	1	-3	11	7	-2
KBANK	148.50	1	0	-2	7	11	13
KTB	20.40	15	-1	-5	12	19	11
SCB	114.00	7	0	4	8	7	16
TISCO	96.50	-3	1	-1	5	-2	-1
TTB	1.77	26	1	-3	-1	1	13
COMM	31,396.88	-20	1	-4	11	4	0
CRC	33.50	-28	9	-1	22	3	-15
COM7	26.75	-21	-3	2	18	36	16
CPALL	63.25	-7	0	-6	7	8	13
GLOBAL	15.80	-29	-1	-3	10	-6	-9
HMPRO	9.65	-38	4	-8	16	-5	-22
CONMAT	5,692.19	-38	-1	-8	-3	-18	-25
SCC	192.00	-44	-2	-9	-6	-23	-34
ENERG	18,758.15	-25	1	-6	2	-5	-11
BANPU	5.60	-59	-3	-13	8	-3	-30
BGRIM	20.70	-48	1	-13	0	-22	-23
EA	6.25	-94	2	-26	23	-76	-87
EGCO	115.50	-33	2	-7	13	5	-9
GPSC	42.50	-42	3	-9	6	-15	-11
GULF	63.50	15	0	-7	31	51	36
OR	14.70	-38	2	-11	2	-19	-26
PTT	32.25	-3	-2	-4	-6	-5	-7
PTTEP	127.50	-28	5	-1	-10	-20	-20
RATCH	30.00	-30	1	-10	0	4	-8
TOP	40.25	-28	-2	-16	-23	-23	-21
ETRON	20,164.23	94	7	31	60	115	100
DELTA	173.50	-79	7	33	64	129	110
KCE	27.75	-40	-8	-25	-29	-33	-47
FIN	2,869.32	-38	-1	-10	10	-8	-15
KTC	46.25	-22	-1	-5	14	6	0
MTC	48.25	27	-2	-8	10	5	9
SAWAD	38.75	-21	1	-10	12	-7	-12
FOOD	10,691.52	-16	-1	-6	-2	-5	-2
CBG	78.25	-19	-2	-2	15	14	-2
CPF	24.00	-3	-3	-7	-2	8	28
MINT	27.00	-16	5	-7	3	-16	-4
OSP	20.70	-27	5	-6	-6	-4	-14
TU	13.50	-20	-4	-9	-12	-11	-3
HELTH	5,898.98	-18	-3	-12	-6	-13	-11
BDMS	26.50	-9	-2	-9	-3	-8	0
BH	207.00	-2	-8	-26	-16	-16	-8
ICT	201.15	21	-1	-3	15	28	33
ADVANC	282.00	45	-1	0	16	36	31
INTUCH	98.75	28	-1	-11	18	44	38
TRUE	11.90	N/A	-1	0	17	39	98
INSUR	8,878.18	-30	-4	-8	17	3	-5
TLI	10.50	-30	-2	-8	43	17	2
PKG	2,743.13	-50	4	-6	5	-19	-27
SCGP	24.40	-57	7	-8	7	-27	-36
PETRO	597.59	-40	-1	-1	17	-17	-18
IVL	25.25	-38	-3	1	37	1	-3
PTTGC	25.25	-47	2	-1	7	-34	-34
PROP	207.29	-24	1	-6	7	-5	-10
AWC	3.56	-43	4	-6	9	-12	-6
CPN	61.75	-13	1	-10	6	1	-9
LH	5.45	-45	3	-12	1	-20	-30
WHA	5.60	37	-3	-2	11	3	11
TRANS	296.88	-21	0	-4	4	-7	-9
AOT	60.25	-20	1	-5	3	-8	-13
BEM	7.50	-23	-3	-9	-6	-6	-8
BTS	4.78	-43	-2	6	13	-21	-34
TOURISM	513.42	-20	6	-4	7	-12	-7
CENTEL	37.50	-25	14	1	16	-9	-14

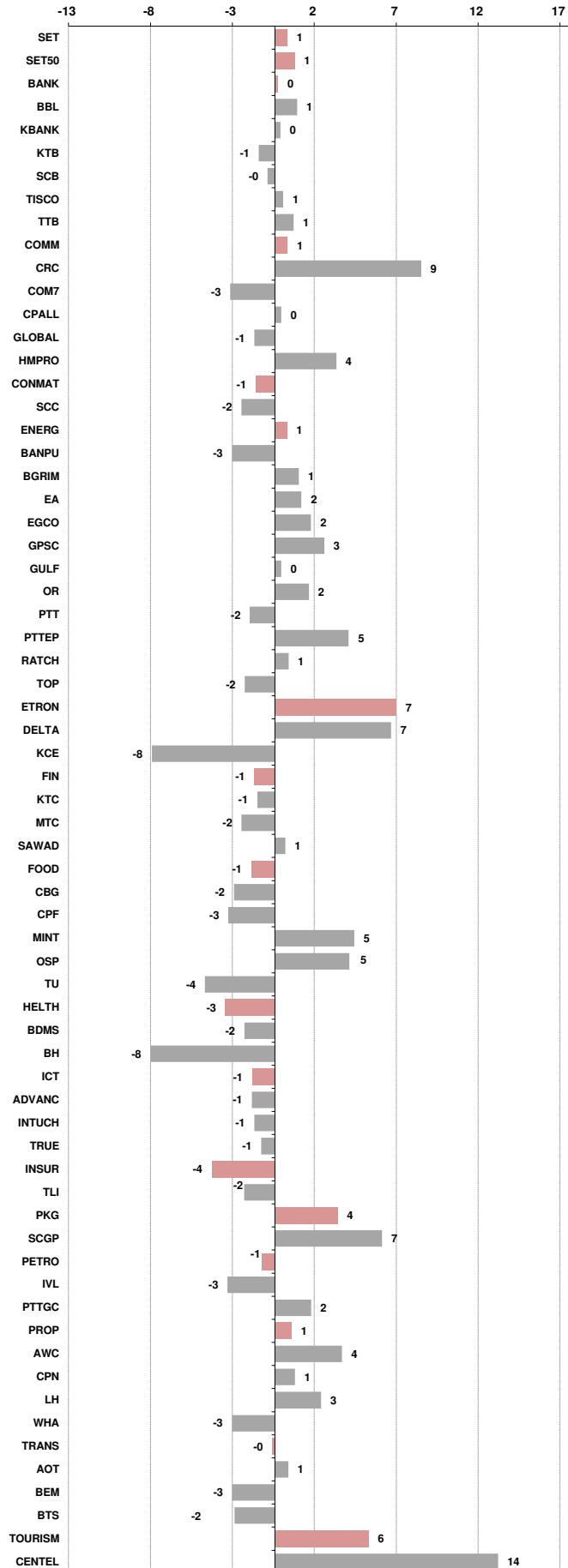



อัตราแลกเปลี่ยนวันนี้*		34.62	Change	0.12
------------------------	--	-------	--------	------

*เปรียบเทียบ Transaction ล่าสุดกับก่อนหน้า (โดยไม่แยกว่าเป็นของ off-shore หรือ on-shore)

สินค้า	หน่วยราคา	ปิดล่าสุด	ก่อนหน้า	ราคาปิดล่าสุด	ก่อนหน้า	เปลี่ยน +/-	%	หลักทรัพย์ที่เกี่ยวข้อง
เรือ <i>ปรับปรุจ</i>	Baltic Dry Index (spot)	20-Nov-24	19-Nov-24	1,616	1,627	-11.00	-0.7%	PSL, TTA
	BHSI (Handy Size)	20-Nov-24	19-Nov-24	678	681	-3.00	-0.4%	
ยาง	(US Cents/kg)	20-Nov-24	19-Nov-24	233.60	227.70	+5.90	2.6%	STA, TRUBB
น้ำตาล	(Cent/Pound)	20-Nov-24	19-Nov-24	21.65	22.02	-0.37	-1.7%	KSL, KBS, KTIS, BRR
ถั่วเหลือง	(Cent\$/Bushel)	20-Nov-24	19-Nov-24	990.50	998.50	-8.00	-0.8%	TVO
น้ำมันปาล์ม	(US\$/ton)	20-Nov-24	19-Nov-24	4,755.00	4,937.00	-182.00	-3.7%	CPI, LST, UPOIC, UVAN
สังกะสี	(US\$/ton)	20-Nov-24	19-Nov-24	2,947.50	2,921.00	+26.50	0.9%	BEYOND
ทองคำ	(US\$/oz)	20-Nov-24	19-Nov-24	2,650.15	2,632.11	+18.04	0.7%	(Source:Aspen)
SPDR Gold Trust	(ton)	20-Nov-24	19-Nov-24	872.23	871.65	+0.58	0.1%	
น้ำมันดิบ <i>ทุกวัน</i>	WTI (US\$/barrel)	20-Nov-24	19-Nov-24	68.75	69.24	-0.49	-0.7%	PTT, PTTEP, TOP, PTTGC, BCP
	Brent (US\$/barrel)	20-Nov-24	19-Nov-24	72.81	73.31	-0.50	-0.7%	(Source:Aspen)
ค่าการกลั่น <i>ทุกวัน</i>	GRM (US\$/barrel)	20-Nov-24	19-Nov-24	5.68	6.12	-0.44	0.0%	BCP, IRPC, PTTGC and TOP (Bloomberg)
น้ำมันทำความร้อน <i>ทุกวัน</i>	Heating Oil (cent/gallon)	20-Nov-24	19-Nov-24	223.07	223.64	-0.57	-0.3%	BCP, IRPC, PTTGC and TOP (Bloomberg)
	Natural Gas(\$/MMBtu)	20-Nov-24	19-Nov-24	3.20	2.96	+0.24	8.3%	PTTEP, PTT, BANPU (Bloomberg)
ปิโตรเคมี	Naphtha (US\$/MT)	20-Nov-24	19-Nov-24	640.63	630.63	+10.00	1.6%	PTTGC, SCC (เป็นต้นทุน)
	Ethylene (US\$/MT)	15-Nov-24	8-Nov-24	835	835	+0.00	0.0%	PTTGC, SCC, IRPC (Bloomberg)
	Propylene (US\$/MT)	15-Nov-24	8-Nov-24	805	820	-15.00	-1.8%	PTTGC, SCC, IRPC
เหล็ก	HRC (US\$/ton) รีดร้อน	20-Nov-24	19-Nov-24	680.0	686.0	-6.00	-0.9%	(Source:Bloomberg)
ถ่านหิน	NEX (US\$/ton)	15-Nov-24	8-Nov-24	142.65	143.30	-0.65	-0.5%	BANPU, LANNA, UMS
อาหาร	ไก่ (บาท/กก.)	31-Oct-24	30-Sep-24	38.50	42.00	-3.50	-8.3%	CPF, GFPT (Source: CPF)
	กุ้งVannamei(บาท/กก.)	31-Oct-24	30-Sep-24	150	148	+2.00	1.4%	CPF, CFRESH, SSF, ASIAN, TU
	สุกร (บาท/กก.)	31-Oct-24	30-Sep-24	71.00	73.00	-2.00	-2.7%	CPF

กราฟแสดงแนวโน้มราคา

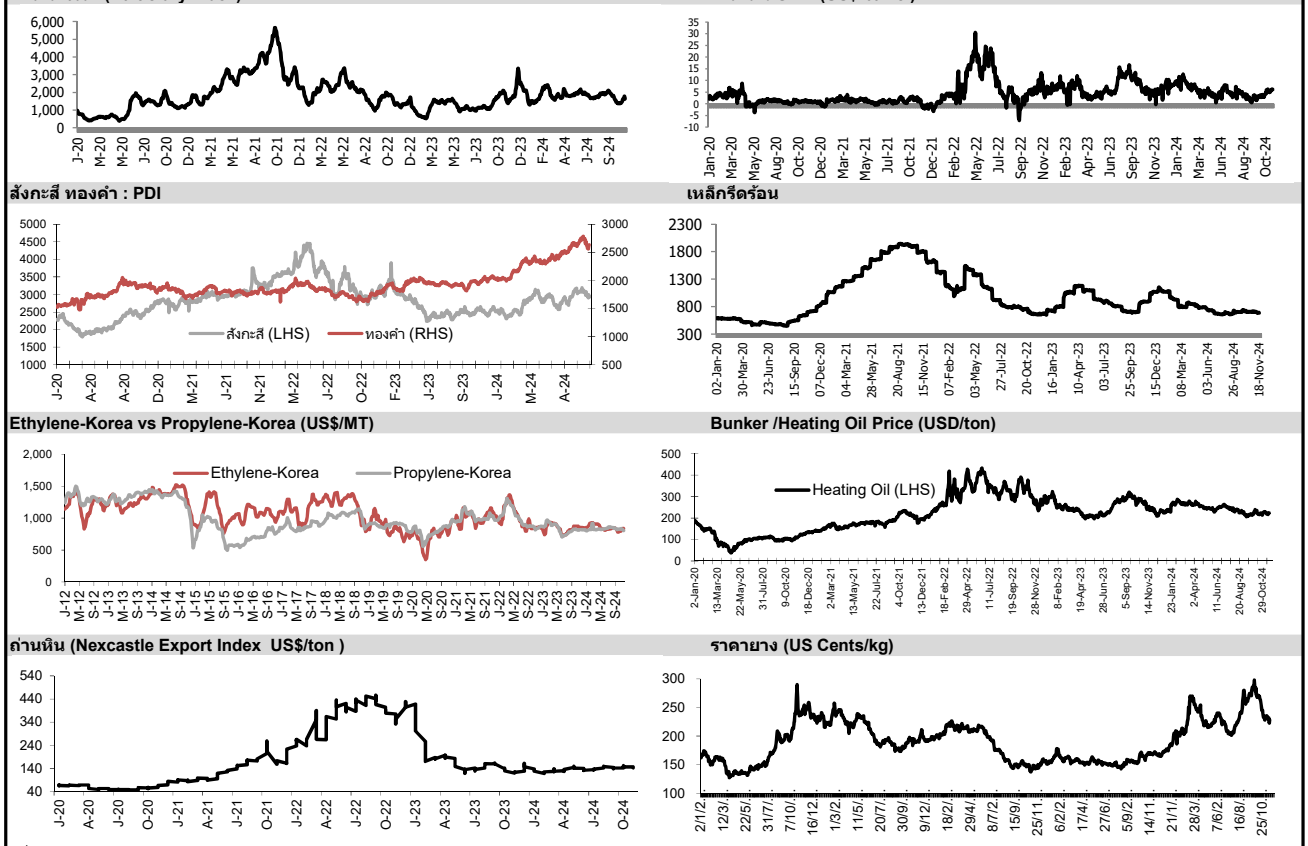

ที่มา: CPF, BANPU, Bloomberg and Aspen



NVDR Trading Data by Stock : 21 Nov 2024

Net Buy ซื้อสุทธิ							Net Sell ขายสุทธิ							MONTH TO DATE (Bt m) ยอดซื้อขายสุทธิเดือน พฤศจิกายน 67			YEAR TO DATE Y2024 (Bt m) ยอดซื้อขายสุทธิปี 2567				Total Net BUY/SELL Y2023 ยอดซื้อขายสุทธิปี 2566				
Value (Btm) : มูลค่า (ล้านบาท)							Value (Btm) : มูลค่า (ล้านบาท)							1 - 20 Nov 24			1 Jan 24 - 20 Nov 24				Value (Btm) : มูลค่า (ล้านบาท)				
STOCK	20 Nov	19 Nov	18 Nov	15 Nov	14 Nov	Total 5 Days	STOCK	20 Nov	19 Nov	18 Nov	15 Nov	14 Nov	Total 5 Days	TOTAL NET BUY	TOTAL NET SELL	TOTAL NET BUY	TOTAL NET SELL	TOTAL NET BUY	TOTAL NET SELL	TOTAL NET BUY	TOTAL NET SELL				
1 DELTA	264.2	129.4	88.7	-379.0	-174.5	-71.3	PTTEP	-248.9	-173.7	-165.7	255.4	207.8	-125.0	GULF	1,288.8	BH	-4,129.0	1 TRUE	11,969.9	PTTEP	-9,909.4	1 PTTEP	24,291	PTT	-4,542
2 INTUCH	133.6	100.9	69.2	-4.9	-37.1	261.7	BDMS	-128.0	-175.2	11.9	64.5	-290.6	-517.3	DELTA	934.4	CPALL	-3,027.8	2 KBANK	8,599.9	AOT	-6,959.7	2 BDMS	21,045	PTTGC	-3,390
3 HANA	114.8	58.9	11.3	74.4	-94.0	165.5	EA	-104.3	-102.5	29.6	-96.8	130.8	-143.1	IVL	769.0	BBL	-1,158.9	3 CPALL	7,338.7	ADVANC	-5,025.9	3 AOT	17,316	SCC	-2,224
4 ADVANC	86.4	-55.7	36.6	-9.1	224.0	282.3	BTS	-78.8	3.7	-13.7	-66.5	-34.8	-190.1	AOT	676.1	PTT	-949.0	4 CPF	5,967.5	BCP	-3,483.9	4 BH	14,290	DTAC	-1,701
5 TIDLOR	57.6	-30.9	-5.0	-16.1	-93.3	-87.8	KBANK	-71.6	133.6	253.4	80.8	-181.8	214.3	INTUCH	617.9	CPF	-852.7	5 DELTA	5,682.8	PTT	-3,425.5	5 EA	13,423	SABUY	-1,578
6 GULF	43.7	95.8	197.4	-190.2	267.6	414.3	AOT	-54.1	160.5	-112.6	177.0	200.0	370.9	SCB	577.7	KTB	-769.1	6 KTB	4,124.1	LH	-3,012.0	6 KBANK	11,914	TU	-1,164
7 OKJ	35.0	-3.7	-16.1	-6.5	31.6	40.3	CPF	-51.2	-70.3	-108.7	-33.1	-107.9	-371.2	SCGP	421.1	BDMS	-565.5	7 GULF	3,615.4	KTC	-2,581.0	7 CPALL	11,493	NEX	-1,106
8 TASCO	31.0	19.3	67.7	99.4	45.6	263.0	BANPU	-51.1	-31.8	40.7	-34.7	2.2	-74.7	TRUE	339.2	BTS	-497.9	8 SCB	3,548.8	TOP	-2,315.8	8 BANPU	9,175	KCE	-1,104
9 SCC	24.3	1.9	147.5	-120.4	-326.1	-272.8	CPALL	-47.7	-59.6	-179.8	-438.3	-139.7	-865.0	HANA	307.8	CPN	-403.1	9 BBL	3,502.3	HMPRO	-2,212.2	9 TRUE	7,682	WICE	-1,099
10 JTS	22.4	-1.2	0.5	-5.4	-12.3	4.0	MTC	-47.0	-10.4	-39.6	4.1	-31.1	-124.1	AMATA	304.1	MTC	-368.5	10 TU	2,349.2	MINT	-2,197.2	10 TOP	7,607	JMART	-1,052
11 WHA	17.6	4.6	20.0	-12.1	-2.0	28.0	JMT	-46.0	41.1	27.0	-21.9	-15.9	-15.7	TASCO	257.9	BEM	-331.0	11 ITC	2,110.9	MTC	-2,179.8	11 IVL	7,432	BAM	-702
12 AAV	17.5	21.3	3.5	-4.5	-17.4	20.4	BBL	-39.3	-0.2	29.1	-8.6	-40.5	-59.5	TU	220.4	ITC	-318.1	12 BANPU	1,719.6	SCC	-1,929.6	12 ADVANC	7,122	JAS	-688
13 KTC	15.7	25.1	3.1	-31.8	-17.4	-5.3	BAM	-35.7	-30.9	3.4	-7.9	-18.0	-89.3	AP	211.3	SCC	-298.4	13 CPN	1,507.7	EA	-1,796.3	13 MAKRO	7,078	BYD	-687
14 CCET	12.5	-252.3	-84.8	-266.6	454.1	-137.1	PTT	-35.3	-57.5	-17.1	-51.9	-380.0	-541.8	CRC	209.3	TISCO	-260.1	14 AMATA	1,219.5	GPSC	-1,399.4	14 CRC	7,059	IRPC	-682
15 MAGURO	11.9	0.9	-7.1	-16.9	12.6	1.4	HMPRO	-35.0	-29.7	-20.1	-26.1	-22.2	-133.2	NDR	205.7	PTTEP	-247.6	15 WHA	1,188.0	BTS	-1,392.0	15 CPN	6,619	RBF	-623
16 SCB	10.7	195.2	94.0	8.2	34.5	342.6	IVL	-30.9	-55.2	11.7	-6.6	-30.6	-111.6	KKP	203.2	GPSC	-244.0	16 CPAXT	1,182.0	TCAP	-1,302.5	16 CPF	5,700	III	-574
17 CHG	8.2	8.3	1.0	-1.3	3.9	20.1	COM7	-29.8	-102.9	-17.1	-18.6	34.9	-133.5	WHA	184.4	BANPU	-191.0	17 BA	1,067.3	OR	-1,252.0	17 DELTA	5,694	DITTO	-513
18 EGCO	7.9	-4.8	-4.4	-3.4	-9.3	-14.1	SIRI	-29.1	-21.2	-11.1	-12.7	-26.8	-101.0	RCL	157.5	BCP	-164.3	18 COM7	1,033.3	ICHI	-1,236.9	18 KTB	5,693	ASK	-511
19 AU	7.6	18.2	4.5	7.3	6.9	44.5	OR	-28.1	-9.4	29.3	12.7	-13.9	-9.5	ADVANC	149.0	KTC	-155.8	19 RCL	931.0	TTB	-1,140.0	19 BCP	5,315	TCAP	-509
20 MALEE	7.2	15.8	2.5	1.7	-8.5	18.8	MINT	-26.5	-24.1	57.3	-35.5	10.2	-18.6	SPALI	138.6	TTB	-150.5	20 SISB	890.1	AP	-1,093.5	20 HMPRO	5,088	GUNKUL	-503
21 LANNA	6.9	2.5	2.1	-0.1	0.3	11.7	PTTGC	-26.3	54.6	148.7	-67.7	-52.2	57.1	AAV	129.5	KBANK	-145.7	21 PTTGC	735.9	AWC	-878.5	21 MORE	4,994	BEC	-474
22 AEONTS	6.9	2.6	1.7	-4.7	-3.9	2.7	TU	-23.7	41.6	106.9	-42.2	31.2	113.8	TIDLOR	128.1	OSP	-127.0	22 CBG	697.2	TIDLOR	-856.6	22 AWC	4,789	NINE	-439
23 TISCO	6.4	15.1	6.8	-2.4	-30.1	-4.2	SPRC	-21.6	6.2	39.2	-36.2	-22.3	-34.7	CENTEL	124.1	STGT	-112.2	23 AAI	687.8	SPRC	-821.1	23 OSP	4,166	AS	-436
24 SPALI	5.6	28.3	7.9	27.9	8.5	78.1	SCGP	-20.3	32.8	43.1	84.4	35.1	175.0	EA	122.0	SIRI	-110.2	24 PR9	673.4	BEM	-775.1	24 SPALI	4,128	JTS	-419
25 SAMART	5.1	-0.9	2.3	-0.5	-0.3	5.8	EPG	-19.1	3.1	0.0	-1.2	-3.1	-20.4	OKJ	107.2	TKN	-101.9	25 CENTEL	639.3	RATCH	-734.8	25 BEM	3,789	WORK	-365
26 RCL	4.9	12.9	-7.9	12.5	-14.1	8.3	BGRIM	-16.3	18.2	7.1	-23.9	11.1	-3.8	CPAXT	104.1	THCOM	-93.5	26 CCET	561.2	OSP	-714.9	26 MTC	3,689	SAT	-351
27 BCH	4.7	-16.1	-4.9	-15.7	-50.7	-82.6	SAWAD	-16.1	-31.8	-1.5	10.7	-6.5	-45.2	INET	100.8	TCAP	-90.9	27 SIRI	550.9	SAPPE	-693.2	27 MINT	3,574	HUMAN	-345
28 DITTO	4.0	-1.8	-8.9	-25.9	-3.1	-35.6	AWC	-15.0	52.3	4.6	-6.2	12.2	47.9	SAWAD	95.6	CBG	-87.5	28 CRC	515.3	BDMS	-630.4	28 INTUCH	3,497	MACO	-342
29 JMART	3.7	1.4	8.1	-0.8	-2.6	9.7	ICHI	-14.3	-4.7	-10.8	-3.3	6.8	-26.3	TOP	95.4	HMPRO	-85.2	29 MFC	514.9	HANA	-566.5	29 LH	3,391	LEO	-300
30 PIN	3.0	-0.2	-1.2	-6.2	4.2	-0.4	TTB	-14.3	22.2	6.9	9.0	22.2	46.0	TLI	82.6	BCH	-82.8	30 TFG	508.9	BH	-546.1	30 OR	3,371	BTG	-296

แบบรายงานการเปลี่ยนแปลงการถือหลักทรัพย์และสัญญาซื้อขายล่วงหน้าของผู้บริหาร (แบบ 59)

	ชื่อผู้บริหาร	วิธีการได้มา/ จำหน่าย	จำนวน (หุ้น)	ราคา (บาท)	มูลค่า (บาท)	ประเภท หลักทรัพย์	วันที่ได้มา/ จำหน่าย
A5	นาย โชติกร บัญญัติทรัพย์	ขาย	1,123,700.00	0.10	112,370.00	ใบสำคัญแสดงสิทธิที่จะซื้อหุ้น	18/11/2567
A5	นาย โชติกร บัญญัติทรัพย์	ขาย	2,940,048.00	0.10	294,004.80	ใบสำคัญแสดงสิทธิที่จะซื้อหุ้น	19/11/2567
FTE	นาย ประพันธ์ จิตรเจริญชัย	ขาย	10,000.00	1.53	15,300.00	หุ้นสามัญ	19/11/2567
FTE	นาย ประพันธ์ จิตรเจริญชัย	ขาย	10,000.00	1.54	15,400.00	หุ้นสามัญ	20/11/2567
INET	นาย ทวีศักดิ์ กอนันต์กุล	ขาย	100,000.00	7.62	762,000.00	หุ้นสามัญ	19/11/2567
INSET	นาย วิเชียร เจียกเจิม	ขาย	100,000.00	3.53	353,000.00	หุ้นสามัญ	19/11/2567
SKR	นาย เสนีย์ กระจำวงศ์	ขาย	25,000.00	9.13	228,250.00	หุ้นสามัญ	19/11/2567
SLP	นาย สาหัส ตัดวธร	ขาย	298,500.00	0.46	137,310.00	หุ้นสามัญ	19/11/2567
SLP	นาย สาหัส ตัดวธร	ขาย	201,500.00	0.47	94,705.00	หุ้นสามัญ	19/11/2567
W	นางสาว สาวิตรา พลสุวรรณี	ขาย	150,000,000.00	0.33	49,500,000.00	หุ้นสามัญ	15/11/2567
APO	นาย จิตมุนเย์ ริงกนไต้	ซื้อ	50,000.00	2.14	107,000.00	หุ้นสามัญ	19/11/2567
AQUA	นาย ฉาย อนุภาค	ซื้อ	13,183,200.00	0.34	4,482,288.00	หุ้นสามัญ	15/11/2567
AQUA	นาย ฉาย อนุภาค	ซื้อ	500,000.00	0.33	165,000.00	หุ้นสามัญ	18/11/2567
BAFS	นาย พิพัฒน์ บุรณะนนท์	ซื้อ	20,000.00	13.30	266,000.00	หุ้นสามัญ	18/11/2567
BAFS	นาย พิพัฒน์ บุรณะนนท์	ซื้อ	20,000.00	13.40	268,000.00	หุ้นสามัญ	18/11/2567
BLC	นาย สุวิทย์ งามภูพันธ์	ซื้อ	200,000.00	5.18	1,036,000.00	หุ้นสามัญ	19/11/2567
EKH	นาย สุทธิพงษ์ ตั้งสัจจะพจน์	ซื้อ	5,000.00	6.55	32,750.00	หุ้นสามัญ	15/11/2567
EKH	นาย สุทธิพงษ์ ตั้งสัจจะพจน์	ซื้อ	10,000.00	6.49	64,900.00	หุ้นสามัญ	18/11/2567
EKH	นาย สุทธิพงษ์ ตั้งสัจจะพจน์	ซื้อ	5,000.00	6.50	32,500.00	หุ้นสามัญ	19/11/2567
FM	นาย สนิท คุชฎีโหนด	ซื้อ	100,000.00	4.12	412,000.00	หุ้นสามัญ	19/11/2567
FTE	นาย ทักษิณ ดันดีไพจิตร	ซื้อ	163,000.00	1.53	249,390.00	หุ้นสามัญ	19/11/2567
GTB	นาย สุชาติ มงคลอารีย์พงษ์	ซื้อ	2,050,000.00	0.72	1,476,000.00	หุ้นสามัญ	19/11/2567
JDF	นาย ชีรพล หอสังจกุล	ซื้อ	30,000.00	2.08	62,400.00	หุ้นสามัญ	19/11/2567
JR	นาย ชีรนนท์ วิวัฒน์แจษฎาวัฒน์	ซื้อ	1,300.00	3.10	4,030.00	หุ้นสามัญ	19/11/2567
KCG	นาย ทรงธรรม เพียรพัฒนานาวิทย์	ซื้อ	5,000.00	9.03	45,150.00	หุ้นสามัญ	19/11/2567
MALEE	นาง จินดา บุญรัตน์	ซื้อ	80,000.00	8.85	708,000.00	หุ้นสามัญ	18/11/2567
MALEE	นาย ชัยฉัตร บุญรัตน์	ซื้อ	100,000.00	8.94	894,000.00	หุ้นสามัญ	18/11/2567
PACO	นาย ธเนศ เลิศขจรกิตติ	ซื้อ	4,800.00	1.36	6,528.00	หุ้นสามัญ	19/11/2567
PCC	นาย กิตติ สัมฤทธิ์	ซื้อ	10,000.00	2.86	28,600.00	หุ้นสามัญ	19/11/2567
PG	นาง กิตยาภรณ์ ชัยถาวรเสถียร	ซื้อ	3,000.00	8.95	26,850.00	หุ้นสามัญ	19/11/2567
SAFE	นางสาว ชนิตา พิธโนทัย	ซื้อ	10,000.00	11.65	116,500.00	หุ้นสามัญ	18/11/2567
SKR	นาย สุริยันต์ โคจรโรจน์	ซื้อ	50,000.00	9.15	457,500.00	หุ้นสามัญ	19/11/2567
STGT	นาย วีรกร อ่องสกุล	ซื้อ	200.00	9.80	1,960.00	หุ้นสามัญ	18/11/2567
TATG	นาย คาจ ฤทธิ	ซื้อ	1,022,200.00	1.16	1,185,752.00	หุ้นสามัญ	19/11/2567
TMAN	นางสาว เมญจวรรณ ฐานะโชติพันธ์	ซื้อ	26,000.00	15.80	410,800.00	หุ้นสามัญ	15/11/2567
TMAN	นางสาว อรพรรณ ฐานะโชติพันธ์	ซื้อ	50,000.00	15.90	795,000.00	หุ้นสามัญ	19/11/2567
TTI	นาย กัจจกร ชื่นชูจิตต์	ซื้อ	100.00	25.50	2,550.00	หุ้นสามัญ	19/11/2567
TTI	นาย กัจจกร ชื่นชูจิตต์	ซื้อ	500.00	25.75	12,875.00	หุ้นสามัญ	19/11/2567
TTI	นาย กัจจกร ชื่นชูจิตต์	ซื้อ	200.00	26.00	5,200.00	หุ้นสามัญ	19/11/2567
WIJK	นาง สุมล อ่องจวิต	ซื้อ	314,600.00	1.10	346,060.00	หุ้นสามัญ	19/11/2567
WINDOW	นาย ธนินทร์ รัตนศิริวิไล	ซื้อ	1,550,000.00	0.82	1,271,000.00	หุ้นสามัญ	18/11/2567
WPH	นาย วิษิต ช่อเจียง	ซื้อ	20,000.00	9.80	196,000.00	หุ้นสามัญ	18/11/2567
WPH	นาย วิษิต ช่อเจียง	ซื้อ	20,000.00	10.35	207,000.00	หุ้นสามัญ	18/11/2567
YONG	นาย สรรพชญ ศลิษฐ์อรุณกร	ซื้อ	82,000.00	1.24	101,680.00	หุ้นสามัญ	19/11/2567
NDR	นาย ชัยสิทธิ์ สัมฤทธิวัฒน์ชชา	รับโอน	25,093,202.00	2.63	65,995,121.26	หุ้นสามัญ	20/11/2567
NDR	นาง นิตยา สัมฤทธิวัฒน์ชชา	โอน	25,093,202.00	2.63	65,995,121.26	หุ้นสามัญ	20/11/2567

ที่มา : ศูนย์สารสนเทศตลาดทุน สำนักงานคณะกรรมการ ก.ล.ด.

แบบรายงานการได้มาหรือจำหน่ายหลักทรัพย์ของกิจการ (246-2)

ชื่อบริษัท	ชื่อผู้ได้มา/ จำหน่าย	Sell/Buy	ประเภท หลักทรัพย์	%ได้มา/ จำหน่าย	%หลังได้มา/ จำหน่าย	วันที่ได้มา/ จำหน่าย	หมายเหตุ
NDR	นาง นิตยา สัมฤทธิธิดชชา	จำหน่าย	หุ้น	16.4356	10.9435	20/11/2567	
SC	นางสาว แพทองธาร ชินวัตร	จำหน่าย	หุ้น	4.4421	0	20/11/2567	
SC	นางสาว แพทองธาร ชินวัตร	จำหน่าย	หุ้น	28.4332	4.4421	19/11/2567	
W	นางสาว สาธิตา พลสวัสดิ์	จำหน่าย	หุ้น	24.3637	16.588	15/11/2567	
NDR	นาย ชัยสิทธิ์ สัมฤทธิธิดชชา	ได้มา	หุ้น	18.8248	24.317	20/11/2567	
W	นางสาว สาธิตา พลสวัสดิ์	ได้มา	หุ้น	17.3935	24.9858	31/10/2567	
W	นางสาว สาธิตา พลสวัสดิ์	ได้มา	หุ้น	7.9892	17.3935	29/10/2567	

ที่มา : ศูนย์สารสนเทศตลาดทุน สำนักงานคณะกรรมการ ก.ล.ด.

หลักทรัพย์ที่ต้องซื้อขายด้วยบัญชี Cash Balance

Stock	November 2024										December 2024									
	21	22	25	26	27	28	29	2	3	4	6	9	11	12	13	16	17	18	19	20

LEVEL 1 : ผู้ซื้อต้องใช้บัญชี Cash Balance และห้ามนำหลักทรัพย์ที่กำหนดมาคำนวณวงเงินซื้อขาย
DELTA 11 Dec 24

LEVEL 2: ผู้ซื้อต้องใช้บัญชี Cash Balance, ห้ามคำนวณวงเงินซื้อขาย และห้าม Net Settlement

-

LEVEL 3: ห้ามซื้อขาย (SP) 1 วันทำการวันแรก และผู้ซื้อต้องใช้บัญชี Cash Balance, ห้ามคำนวณวงเงินซื้อขาย และห้าม Net Settlement

-

Source: SET

Short Sales

Stock	% Short Sale Volume Comparing with Main Board	Average Price (Bt)	Volume (shares)	Value (Mil. B)
KBANK	11.57	148.20	403,800	59,844,200
GULF	10.55	63.46	768,100	48,745,300
BH	10.45	208.78	200,000	41,756,400
BDMS	5.83	26.50	1,353,700	35,873,050
TRUE	9.64	11.83	2,693,800	31,879,640
KTB	9.02	20.50	1,520,900	31,178,450
DELTA	6.49	168.82	183,600	30,995,750
WHA	15.67	5.58	5,160,500	28,804,655
PTTEP	10.75	126.92	217,900	27,656,700
AOT	10.18	60.38	406,600	24,549,200
SCB	6.94	114.33	209,300	23,929,200
PTTGC	14.62	25.69	778,800	20,010,325
PTT	9.76	32.50	601,400	19,545,500
BBL	3.45	149.24	128,900	19,236,750
TOP	9.70	40.47	443,900	17,963,975
KCE	11.25	27.20	655,800	17,837,625
CBG	11.69	78.39	198,800	15,583,375
SCC	11.88	194.07	79,700	15,467,050
INTUCH	1.58	99.34	143,300	14,235,850
CPALL	7.17	63.59	205,100	13,042,175
BANPU	6.88	5.56	2,262,000	12,566,280
MTC	6.41	48.28	235,700	11,379,725
HANA	3.26	28.89	392,300	11,332,000
LH	11.58	5.45	2,073,400	11,300,030
TU	8.37	13.70	704,400	9,650,380
ADVANC	0.82	284.76	29,600	8,429,000
CPN	5.55	61.62	135,200	8,330,850
MINT	3.81	27.37	293,400	8,030,800
TTB	4.19	1.79	4,399,100	7,861,068
HMPRO	14.86	9.65	719,800	6,944,060
OR	8.72	14.63	471,400	6,896,460
OSP	13.15	20.87	307,300	6,414,490
CCET	0.41	9.08	689,400	6,256,380
EA	2.47	6.34	962,300	6,099,855
IVL	2.12	25.46	236,600	6,024,975
BTS	13.40	4.80	1,187,300	5,704,272
CRC	23.60	33.78	162,400	5,485,550
PRM	4.75	8.75	608,200	5,321,450
GPSC	1.96	42.92	121,300	5,206,350
BGRIM	3.38	20.59	239,500	4,930,810
CPF	2.11	24.20	180,500	4,368,310
TCAP	11.25	49.08	83,000	4,073,725
TISCO	6.61	96.25	40,800	3,927,000
BCP	9.72	32.53	118,800	3,864,150
SPRC	3.54	6.75	562,200	3,793,440
BCH	5.11	15.83	230,000	3,640,600
SCGP	2.81	24.39	148,700	3,627,230
TIDLOR	2.05	17.32	200,300	3,469,260
BAM	1.98	6.94	452,200	3,136,660
COM7	3.24	26.77	117,000	3,132,250
SPALI	2.65	19.55	140,900	2,754,100
TASCO	2.58	18.45	144,300	2,662,790
SAWAD	4.70	39.30	67,500	2,652,500
THCOM	2.46	13.08	180,200	2,356,640
CHG	3.82	2.67	863,900	2,310,450
ITC	2.70	20.95	102,400	2,145,570
JMT	3.80	18.15	114,700	2,081,880
KAMART	3.59	10.42	184,900	1,926,390
EGCO	3.41	116.16	15,700	1,823,750

Source: SET

November 2024

Monday	Tuesday	Wednesday	Thursday	Friday
18	19	20	21	22
<ul style="list-style-type: none"> ▪ DCC XD 0.02 บาท ▪ MILL ลูกหุ้นเข้า 137,000,000 หุ้น ▪ W ลูกหุ้นเข้า 1,740 หุ้น 	<ul style="list-style-type: none"> ▪ ANI XD 0.20 บาท ▪ CPNCG XD 0.2508 บาท ▪ INETREIT XD 0.20 บาท ▪ KTSTMR XD 0.176 บาท ▪ TPCH XD 0.128 บาท ▪ HYDRO XR 1:4 @ 0.10 บาท ▪ JCKH ลูกหุ้นเข้า 1,800 หุ้น 	<ul style="list-style-type: none"> ▪ BOFFICE XD 0.1515 บาท ▪ ICN XD 0.10 บาท ▪ SRS XD 0.075 บาท ▪ SUN XD 0.15 บาท ▪ SABUY ลูกหุ้นเข้า 760,000,000 หุ้น 	<ul style="list-style-type: none"> ▪ DDD XD 0.10 บาท ▪ M-II XD 0.175 บาท ▪ MSFT80X XD - บาท ▪ PSL XD 0.10 บาท ▪ RCL XD 0.50 บาท ▪ SAV XD 0.30 บาท ▪ SPRIME XD 0.125 บาท ▪ UAC XD 0.25 บาท ▪ WHA XD 0.0669 บาท ▪ WHAIR XD 0.2229 บาท ▪ WHAUP XD 0.06 บาท ▪ HEALTH XR 1:2 @ 2.00 บาท ▪ BTS ลูกหุ้นเข้า 3,892 หุ้น ▪ MBK ลูกหุ้นเข้า 1,372,250 หุ้น ▪ LHSC ลูกหุ้นเข้า 290,000,000 หุ้น 	<ul style="list-style-type: none"> ▪ ALLY XD 0.13 บาท ▪ AMATAR XD 0.16 บาท ▪ ICHI XD 0.60 บาท ▪ PR9 XD 0.15 บาท ▪ PTL XD 0.20 บาท ▪ SRIPANWA XD 0.1064 บาท ▪ SUPEREIF XD 0.1338 บาท ▪ SUTHA XD 0.08 บาท
25	26	27	28	29
<ul style="list-style-type: none"> ▪ ADD XD 0.05 บาท ▪ BRI XD 0.03 บาท ▪ DMT XD 0.21 บาท ▪ IVL XD 0.175 บาท ▪ PLANB XD 0.1166 บาท ▪ SPC XD 0.80 บาท ▪ WHABT XD 0.175 บาท ▪ WHART XD 0.193 บาท 	<ul style="list-style-type: none"> ▪ AIMCG XD 0.08 บาท ▪ AIMIRT XD 0.215 บาท ▪ AMARC XD 0.02 บาท ▪ BKKCP XD 0.16 บาท ▪ CPNREIT XD 0.2213 บาท ▪ FPT XD 0.31 บาท ▪ MEDEZE XD 0.08 บาท ▪ PTG XD 0.10 บาท ▪ SMD XD 0.50 บาท ▪ TPRIME XD 0.1044 บาท ▪ VL XD 0.02 บาท 	<ul style="list-style-type: none"> ▪ CPR XD 0.754 บาท ▪ EGATIF XD 0.0077 บาท ▪ EPG XD 0.06 บาท ▪ FTI XD 0.03 บาท ▪ IMPACT XD 0.11 บาท ▪ KAMART XD 0.10 บาท ▪ KBSPIF XD 0.246 บาท ▪ LHHOTEL XD 0.335 บาท ▪ LHK XD 0.12 บาท ▪ MGC XD 0.09 บาท ▪ PRI XD 0.375 บาท ▪ SEAOL XD 0.10 บาท ▪ TTLPF XD 0.5468 บาท ▪ VS XR 5:4 @ 0.50 บาท 	<ul style="list-style-type: none"> ▪ FVC XD 0.01 บาท ▪ HANA XD 0.25 บาท ▪ LH XD 0.15 บาท ▪ LPH XD 0.05 บาท ▪ NOBLE XD 0.085 บาท ▪ ORI XD 0.021 บาท ▪ QHHRREIT XD 0.19 บาท ▪ SPI XD 0.20 บาท ▪ PLANET XR 3:1 @ 2.00 บาท ▪ PLANET XW 1:1 	<ul style="list-style-type: none"> ▪ KO80X XD - บาท ▪ M-II XD 0.2335 บาท ▪ PROSPECT XD 0.216 บาท ▪ W XW 3:1



December 2024

Monday	Tuesday	Wednesday	Thursday	Friday
2	3	4	5	6
	<ul style="list-style-type: none"> TNH XD 0.60 บาท NUSA XR 5:1 @ 0.20 บาท NUSA XW 1:1 	<ul style="list-style-type: none"> B52 XW 2.0533534129:1 	วันคล้ายวันพระบรมราชสมภพ พระบาทสมเด็จพระบรมชนกาธิเบศร มหา ภูมิพลอดุลยเดชมหาราช บรมนาถบพิตร วันชาติ และวันพ่อแห่งชาติ	<ul style="list-style-type: none"> BKNG80X XD - บาท
9	10	11	12	13
<ul style="list-style-type: none"> GOOG80X XD - บาท 	วันรัฐธรรมนูญ		<ul style="list-style-type: none"> HYDRO XR 1:4 @ 0.10 บาท NDR XW 2:1 	
16	17	18	19	20
<ul style="list-style-type: none"> TGE XW 20:1 				
23	24	25	26	27
	<ul style="list-style-type: none"> COMAN XW 2:1 			
30	31			
	วันสิ้นปี			